

COUPE AA

Brise soleil fixe en
profilé ALU de
5 x 15 cm
type "STRUGAL"
Ref: EPR1550/20
ou similaire
avec traitement
de couleur au choix de
l'architecte

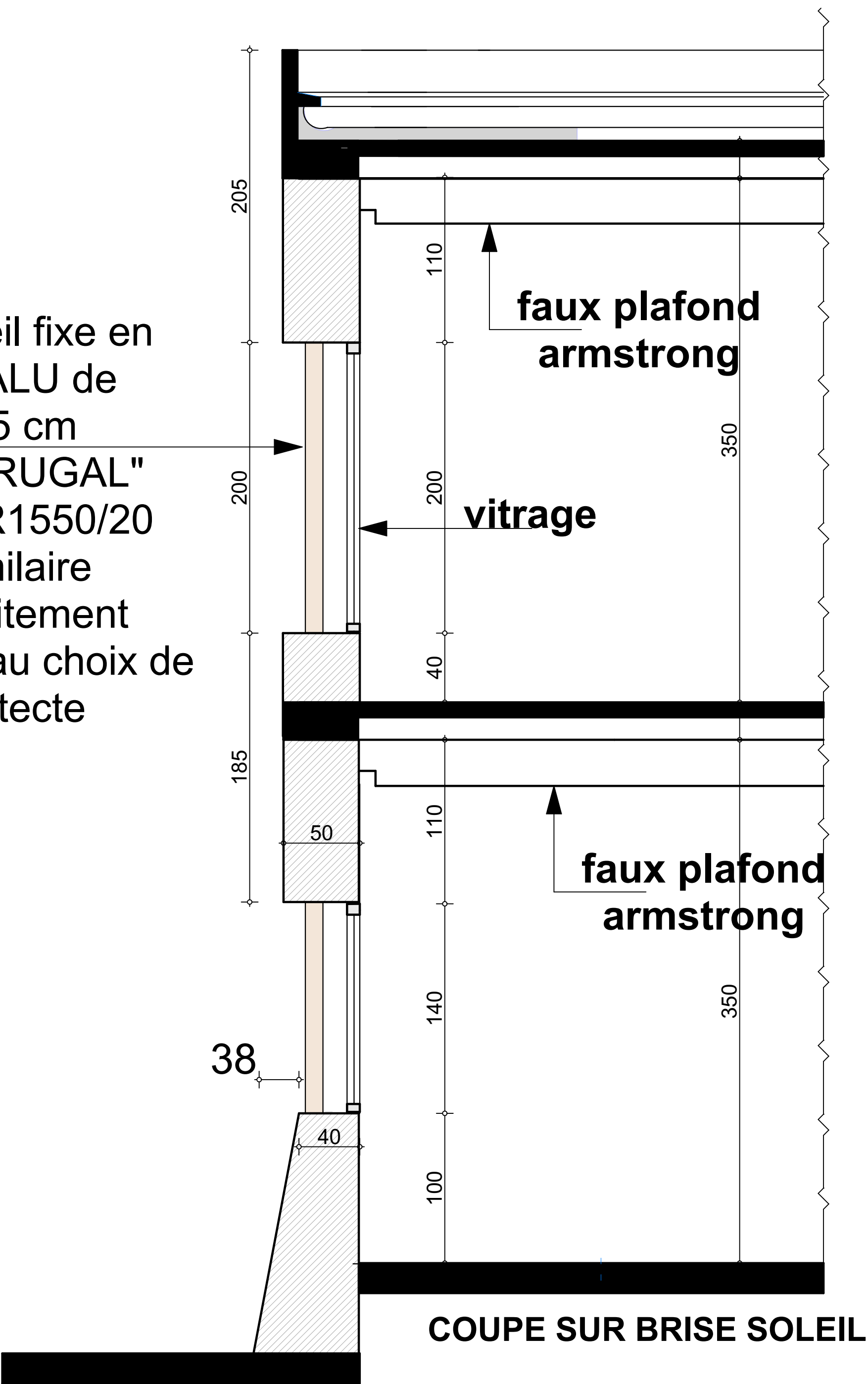
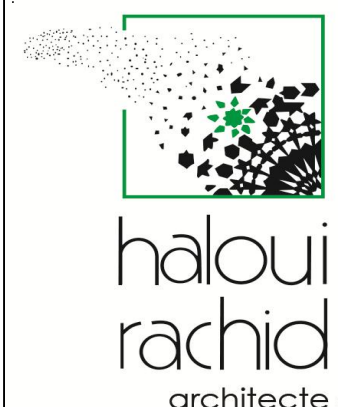

COUPE SUR BRISE SOLEIL

ROYAUME DU MAROC		
REGION FES - MEKNES		
OFFICE DE LA FORMATION PROFESSIONNELLE ET DE LA PROMOTION DU TRAVAIL		
PROJET D'AMENAGEMENT DE L'INSTITUT SPECIALISE DE TECHNOLOGIE APPLIQUEE ET DE GESTION ROUTE D'IMMOUZZER A FES		
PROPRIETE DITE : ID 2600 FU ETAT -T F N°8514/F ET TF N° 8424 /F PREFECTURE DE FES - COMMUNE DE FES- ARRONDISSEMENT D'AGDAL		
PROJET D'EXECUTION		
 haloui rachid architecte - s.d.r.l - d.u.	CAREER CENTER & ESPACE SOFT SKILLS	Echelle: 1/50 Dessiné: P.S Cadré: A.L Date: Février 2023 modifications
	FACADES & COUPE	9/12
36, rue Ahmed Loukili - T66 fax : 05 35 62 00 25 - email : contact.haloui@gmail.com		
LES ETUDES DE STRUCTURE DOIVENT SE CONFORMER A LA LOI N° 2.02.177		



FACADE ARRIERE

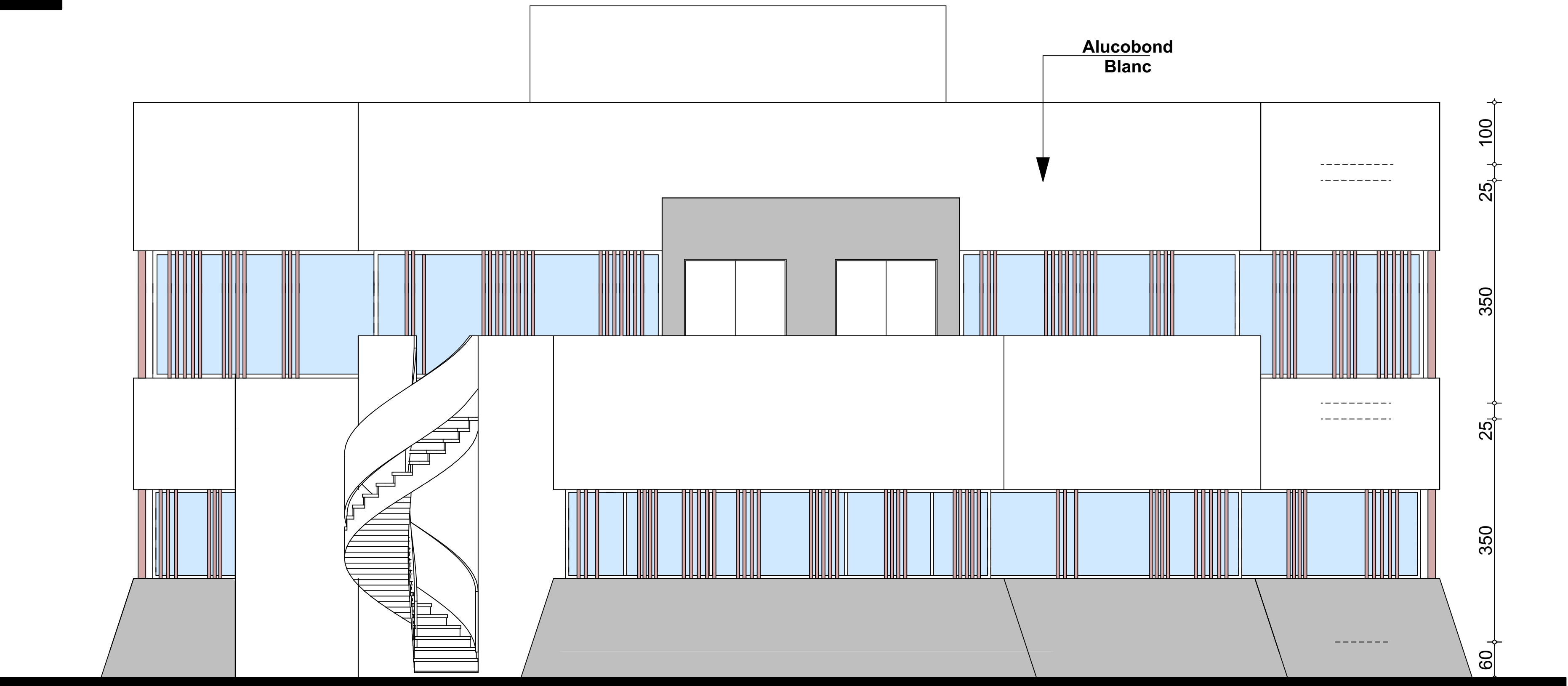

FACADE DROITE

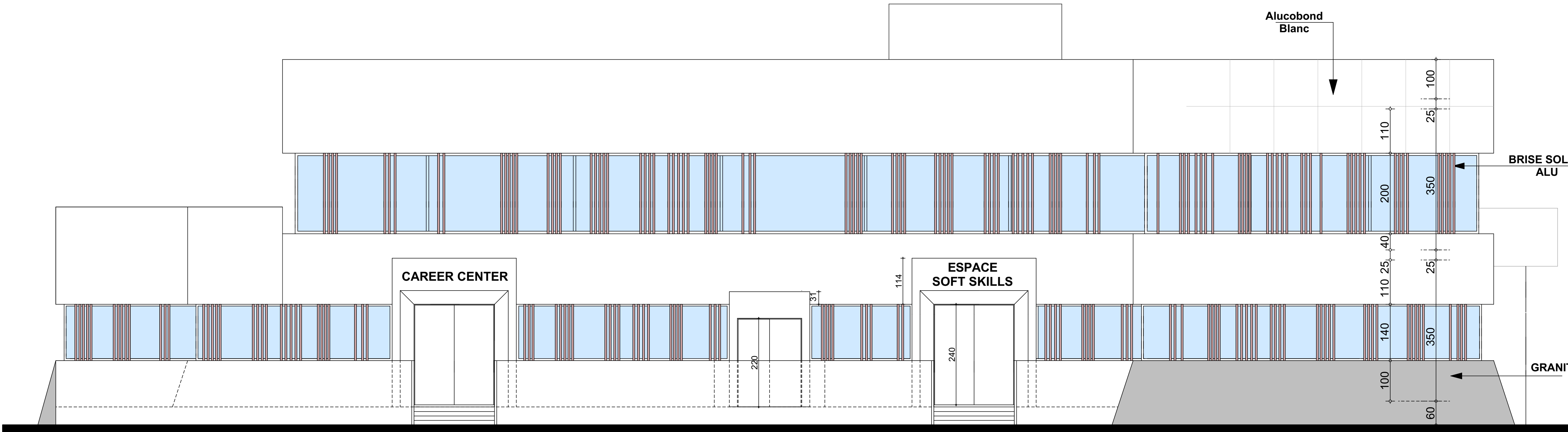

FACADE PRINCIPALE

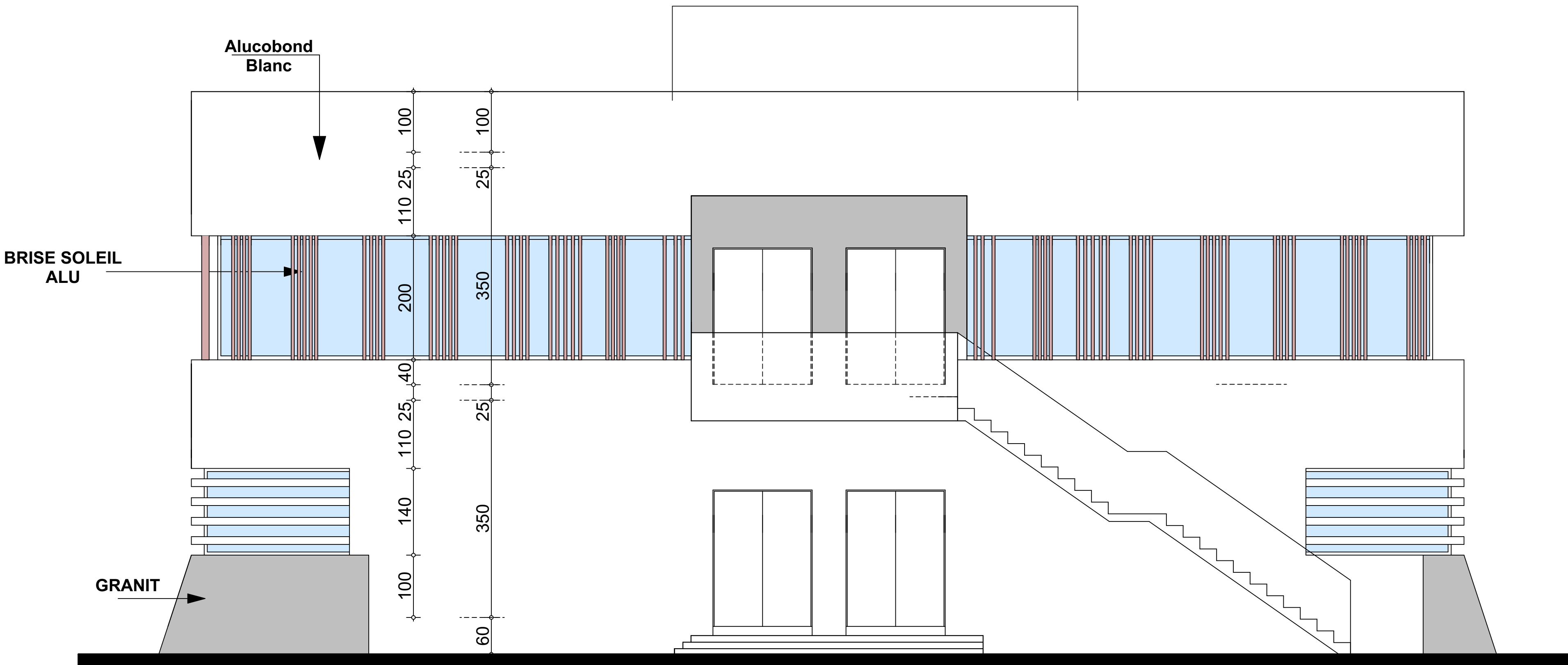

FACADE GAUCHE