

		ROYAUME DU MAROC REGION CASABLANCA - SETTAT PREFECTURE NOUACEUR COMMUNE NOUCEUR			
PROJET		: AMENAGEMENT DE L'INSTITUT SPECIALE DES METIERS DE L'AERONAUTIQUE ET LA LOGISTIQUE AEROPORTUAIRE (ISMALA) NOUACEUR			
SITUÉE A		: ZONE INDUSTRIELLE NOUACEUR			
MAITRE D'OUVRAGE : OFPPT		TITRE FONCIER : PARTIE DE 146109/C(P1)			
PHASE		Chakib BENABDELLAH			
DCE		ARCHITECTE S.A.R.L. A.U 11, Bd. ANFA, APP'T 21, Casablanca Tel: 05 22 29 86 03 Fax: 05 22 29 87 89 Email: benabdelillahchakib@yahoo.fr			
PLANCHE 1/4		REZ DE CHAUSSEE - GROS OEUVRES			
JUN 2020		ECHELLE: 1/100			
<ul style="list-style-type: none">Le propriétaire s'engage à établir les plans de béton armé par un ingénieur agrééL'Architecte s'engage à suivre les travaux relatifs à sa mission, après l'avis d'ouverture de chantier.					
INDICE		MODIFICATION		DATE	
0				01 / 06 / 2021	
1				2	
2				3	
3				4	
4				5	
5				6	
6				7	
7				8	
8				9	
9				10	
10				11	
11				12	
12				13	
13				14	
14				15	
15				16	
16				17	
17				18	
18				19	
19				20	
20				21	
21				22	
22				23	
23				24	
24				25	
25				26	
26				27	
27				28	
28				29	
29				30	
30				31	
31				32	
32				33	
33				34	
34				35	
35				36	
36				37	
37				38	
38				39	
39				40	
40				41	
41				42	
42				43	
43				44	
44				45	
45				46	
46				47	
47				48	
48				49	
49				50	
50				51	
51				52	
52				53	
53				54	
54				55	
55				56	
56				57	
57				58	
58				59	
59				60	
60				61	
61				62	
62				63	
63				64	
64				65	
65				66	
66				67	
67				68	
68				69	
69				70	
70				71	
71				72	
72				73	
73				74	
74				75	
75				76	
76				77	
77				78	
78				79	
79				80	
80				81	
81				82	
82				83	
83				84	
84				85	
85				86	
86				87	
87				88	
88				89	
89				90	
90				91	
91				92	
92				93	
93				94	
94				95	
95				96	
96				97	
97				98	
98				99	
99				100	

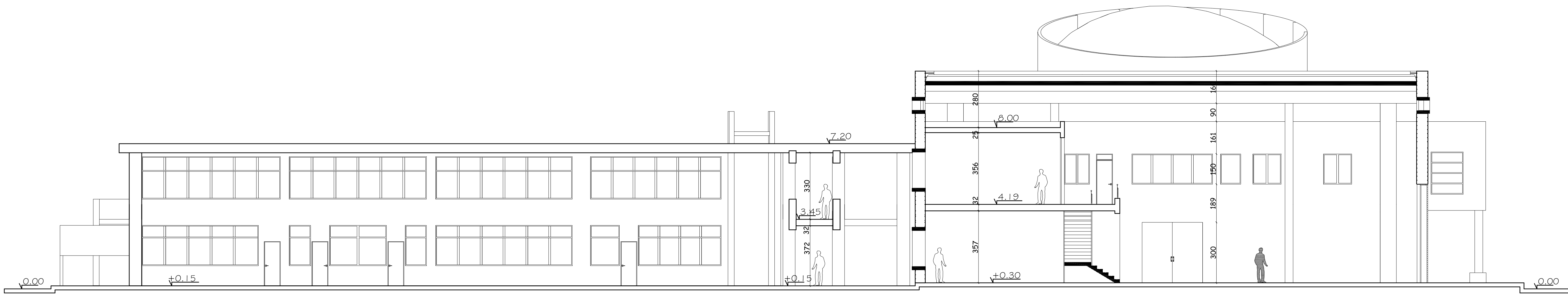

FACADE NORD

FACADE SUD



COUPE AA



COUPE BB



FACADE EST



FACADE OUEST

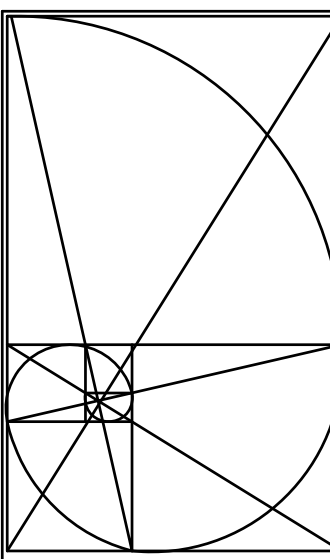

ROYAUME DU MAROC
REGION CASABLANCA - SETTAT
PREFECTURE NOUACEUR
COMMUNE NOUACEUR

PROJET : AMENAGEMENT DE L'INSTITUT SPECIALE DES
METIERS DE L'AERONAUTIQUE ET LA LOGISTIQUE
AEROPORTUAIRE (ISMALA) NOUACEUR

SITUÉE A : ZONE INDUSTRIELLE NOUACEUR

MAITRE D'OUVRAGE : OFFPT
TITRE FONCIER : PARTIE DE T46109/CIP11

PHASE : **Chakib BENABDELLAH**
Architecte S.A.R.L. A.U.
R.N. 361 9946, 999721 - Casablanca
Tél: 05.22.29.88.00
Fax: 05.22.29.87.99
Email: benabdelchakib@yahoo.fr

VISA DE L'ARCHITECTE

PLANCHE **3/4**

FACADES ET COUPES
- GROS OEUVRES

JUN 2020

ECHELLE: 1/100

- La propriétaire s'engage à établir les plans de béton armé par un ingénieur agréé
- L'architecte s'engage à suivre les travaux relatifs à sa mission, après l'acte d'ouverture de chantier.

INDICE	MODIFICATION	DATE
0		01 / 06 / 2021

