

MUR DE CLOTURE

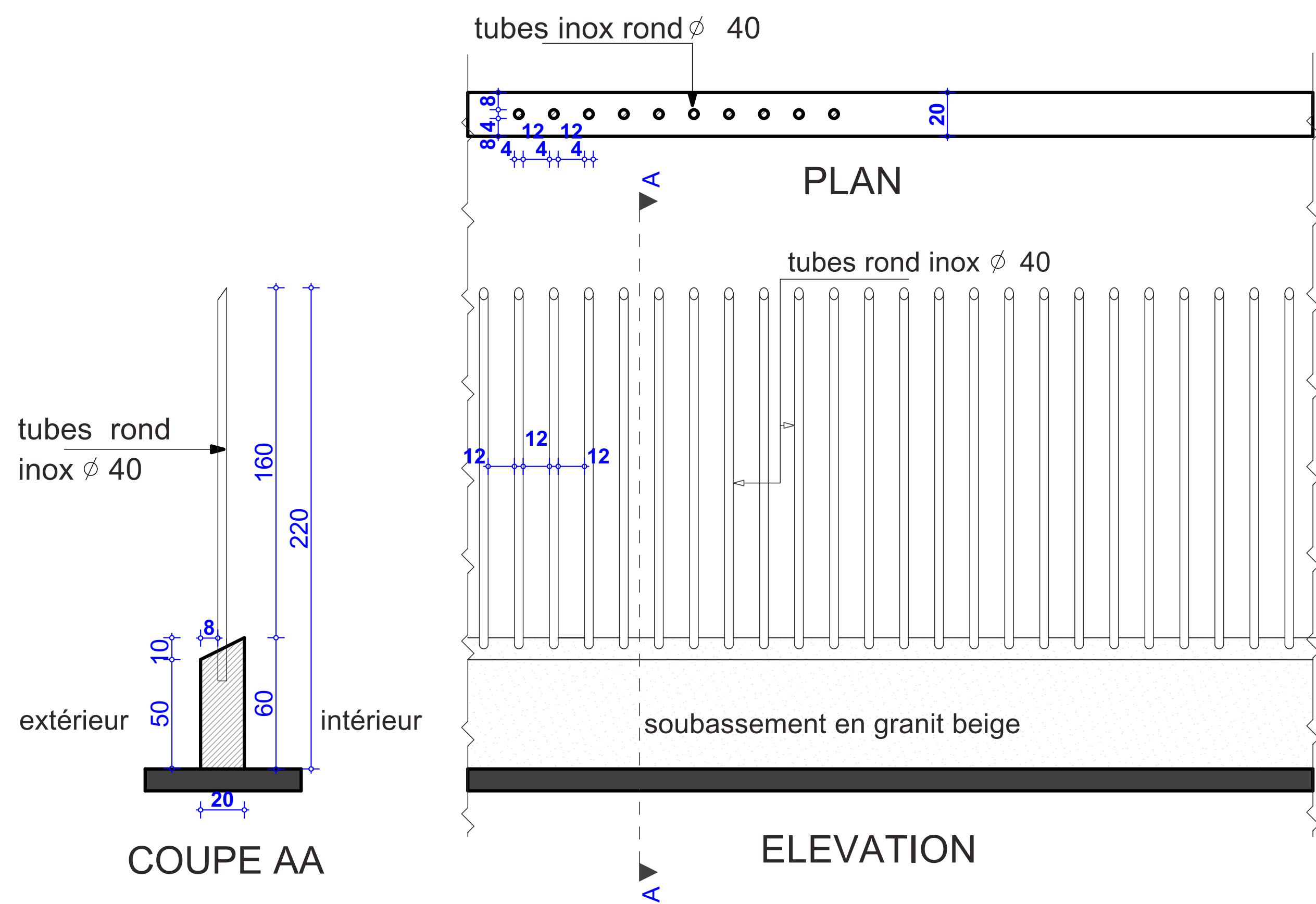

pente de 2cm

COUPE TYPE SUR FENETRE

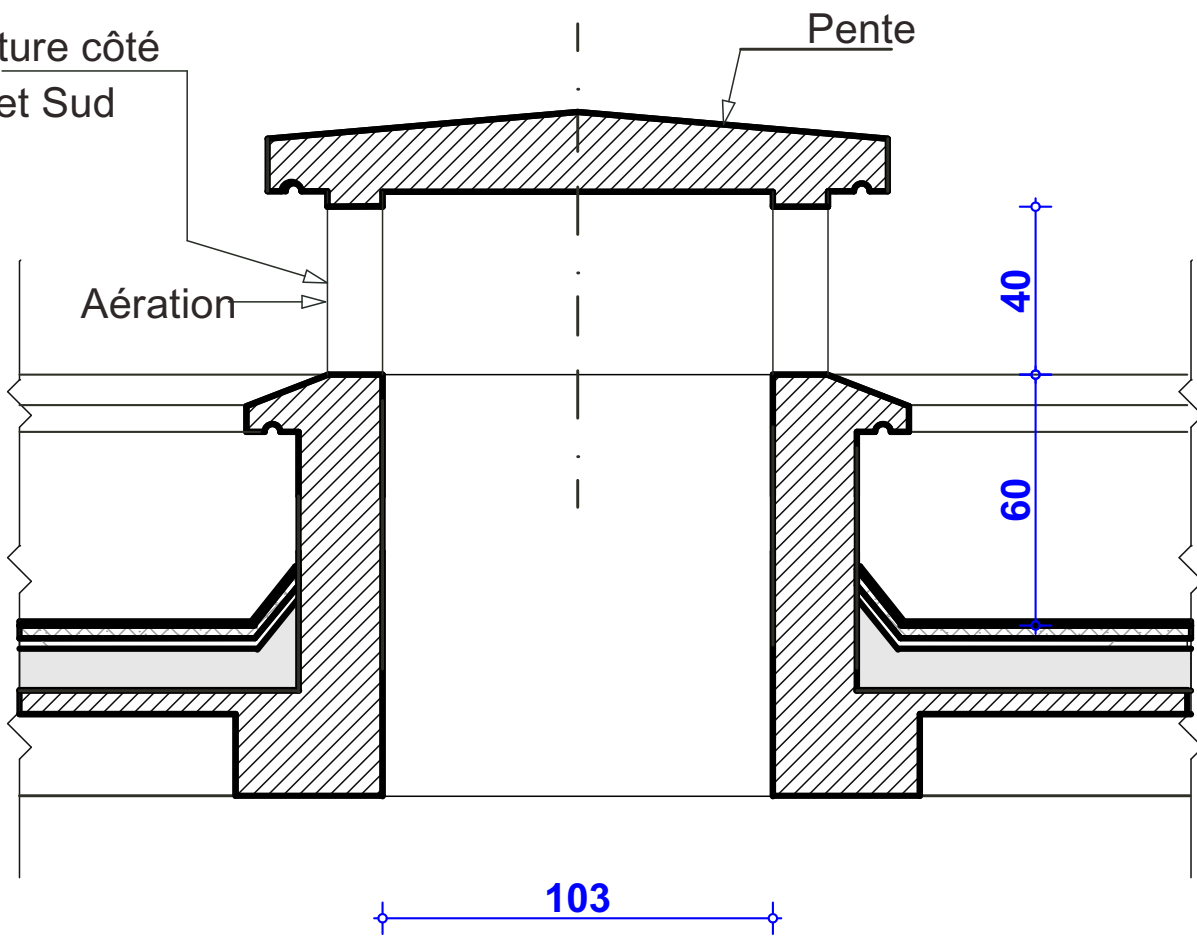
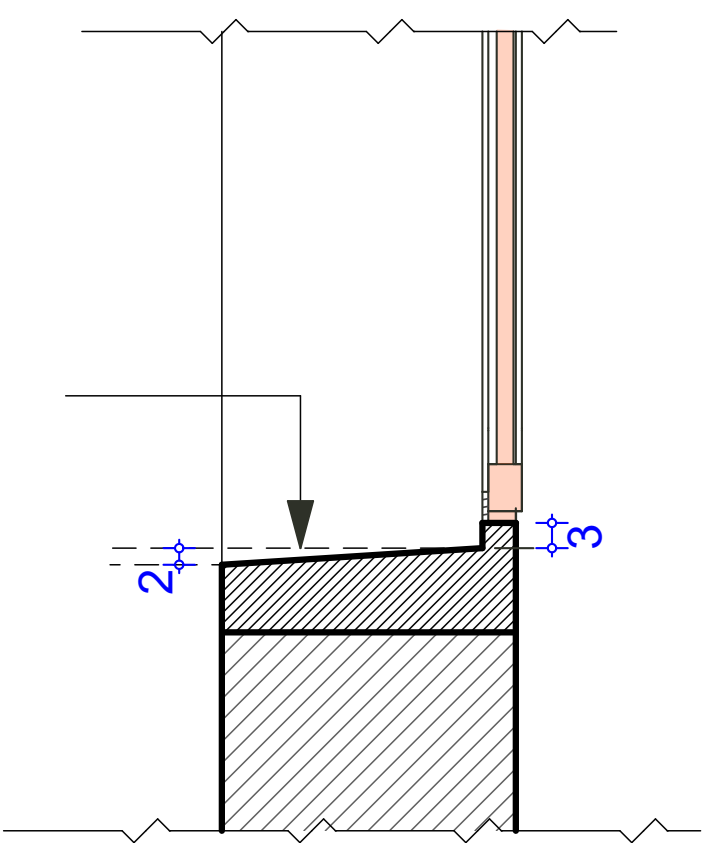

COUPE SUR LANTERNEAU

DETAIL BANCS

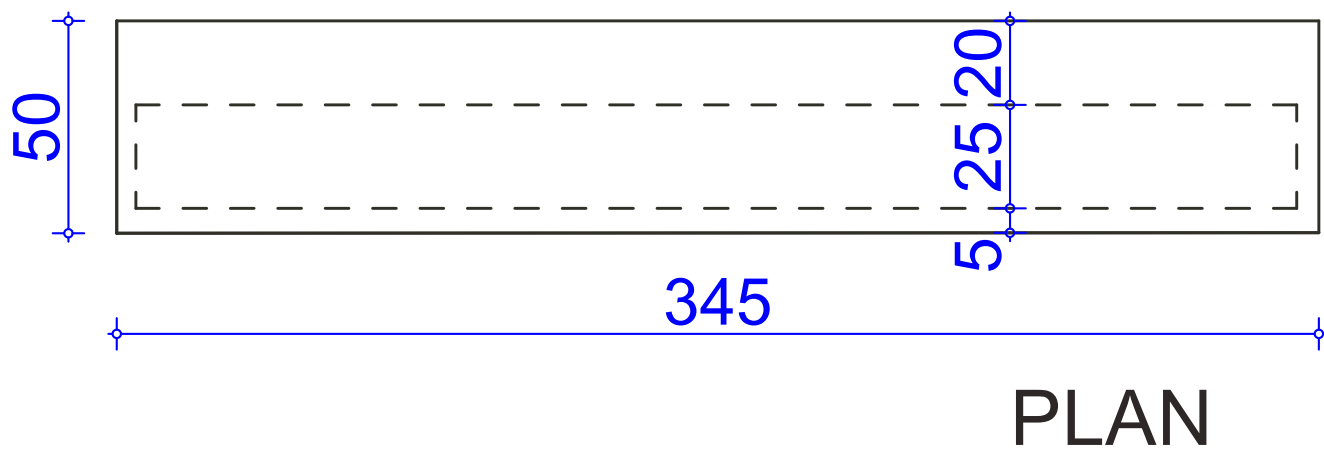
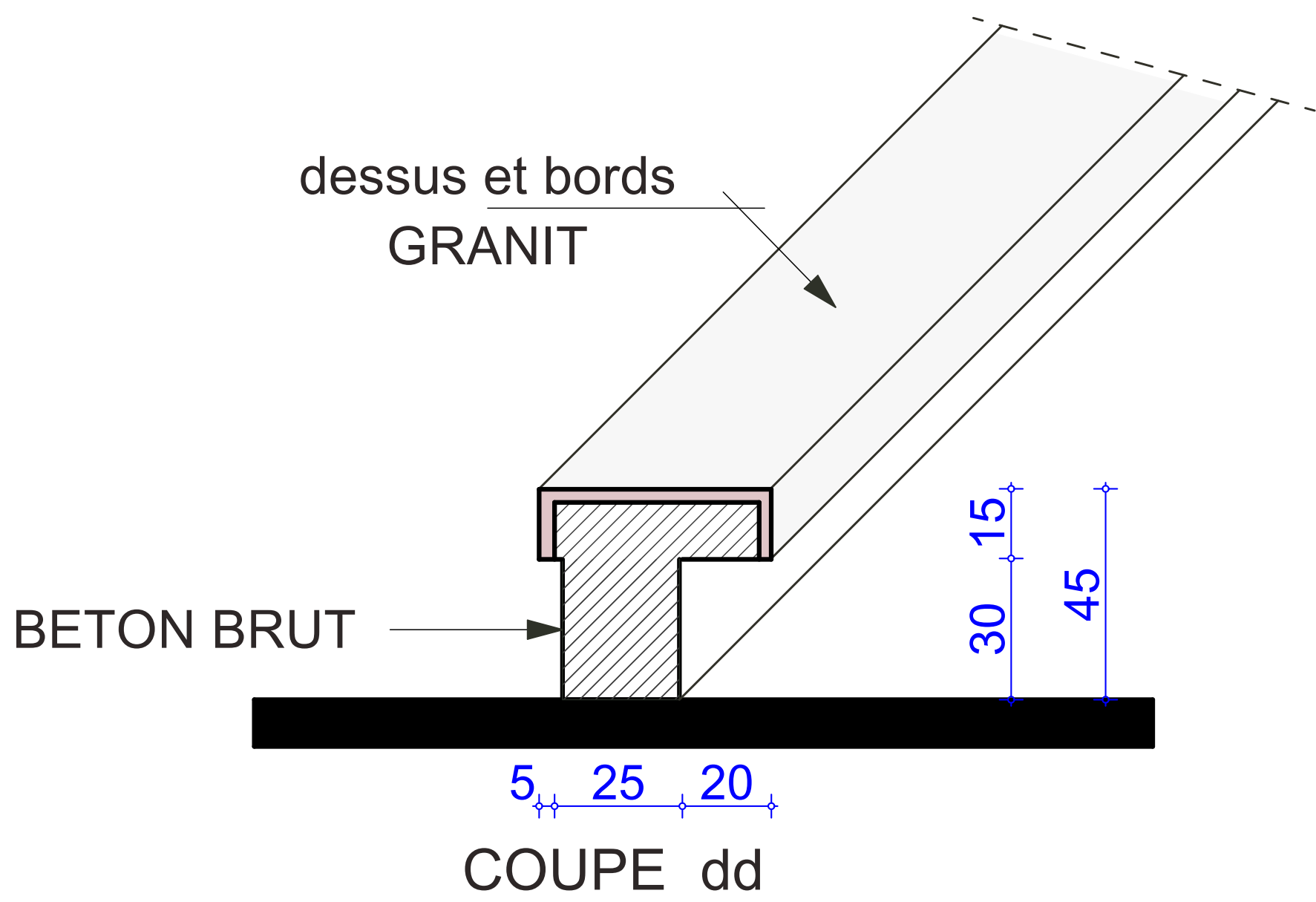

protection d'étanchéité (voir CPS)

Etanchéité (voir CPS)

Forme de pente (béton) pente 1%

plancher

DETAIL COUVRE - JOINTS

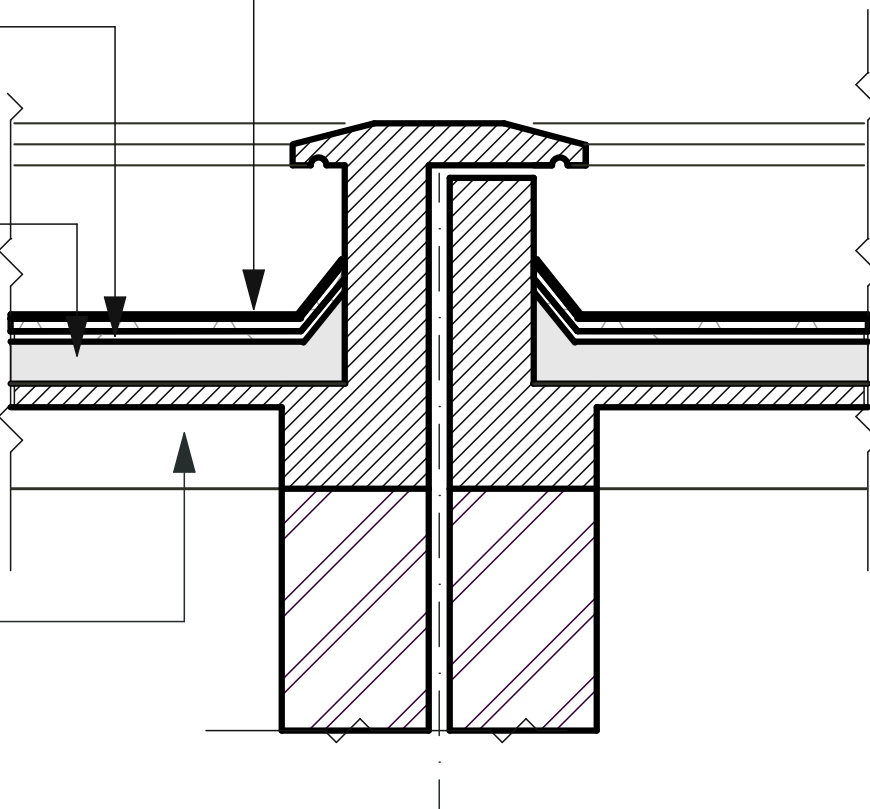

protection d'étanchéité (voir CPS)

Etanchéité (voir CPS)

Forme de pente (béton) pente 1,5 %

plancher

DETAIL ACROTERE

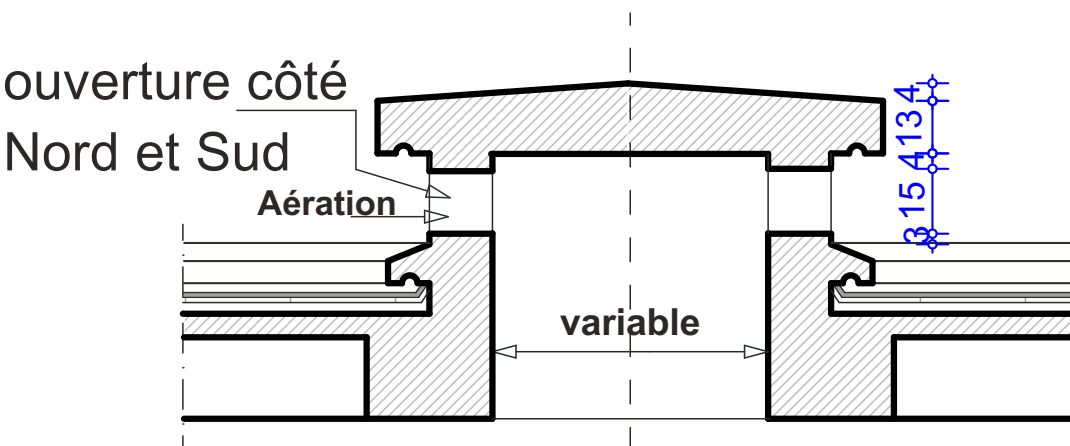
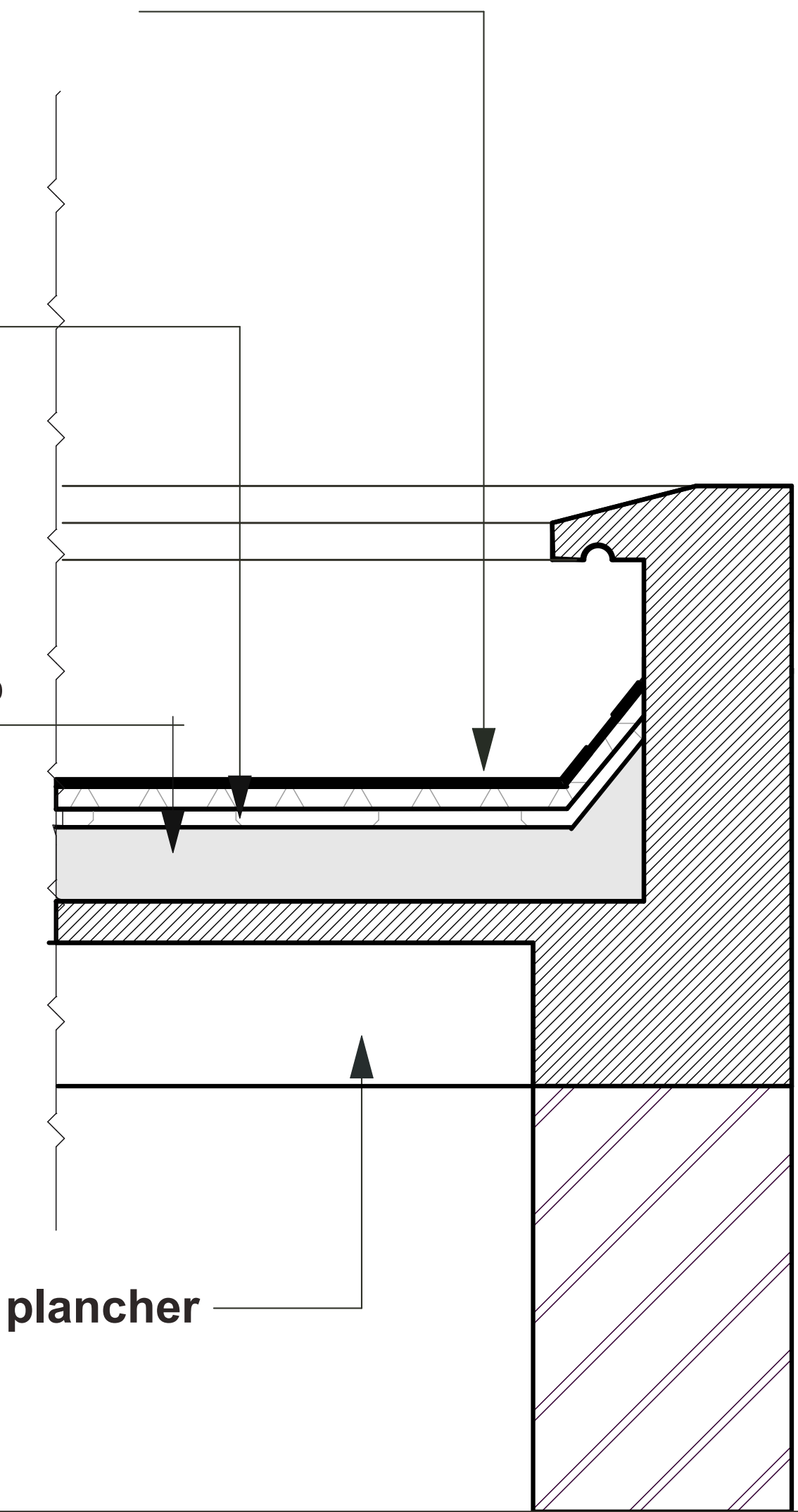

COUPE B-B

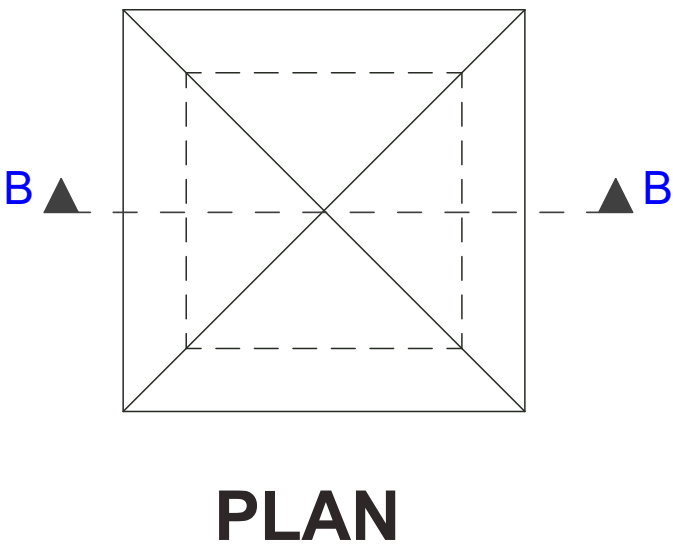

DETAIL SOUCHES DE VENTILATION

ROYAUME DU MAROC - REGION FES - MEKNES

OFFICE DE LA FORMATION PROFESSIONNELLE
ET DE LA PROMOTION DU TRAVAIL

PROJET D'AMENAGEMENT DE L'INSTITUT DE TECHNOLOGIE
APPLIQUEE ROUTE D'IMMOUZZER A FES

PROPRIETE DITE : ID 2600 FU ETAT -T F N°8514/F ET TF N° 8424 /F
PREFECTURE DE FES - COMMUNE DE FES- ARRONDISSEMENT D'AGDAL

PROJET D' EXECUTION



DETAILS

Echelle: 1/50
Etude : R.H
Dessin: A.D
Date: nov.2019
modifications

7

8

P.E.

38, rue Ahmed Loukili - 30 000 Fès - Maroc - Tél / fax : 05.35.62.00.25 - email : contact.haloui@gmail .com

LES ETUDES DE STRUCTURE DOIVENT SE CONFORMER A LA LOI N° 2.02.177