

Plan Masse / Terrasse



Coupes



Plan de situation

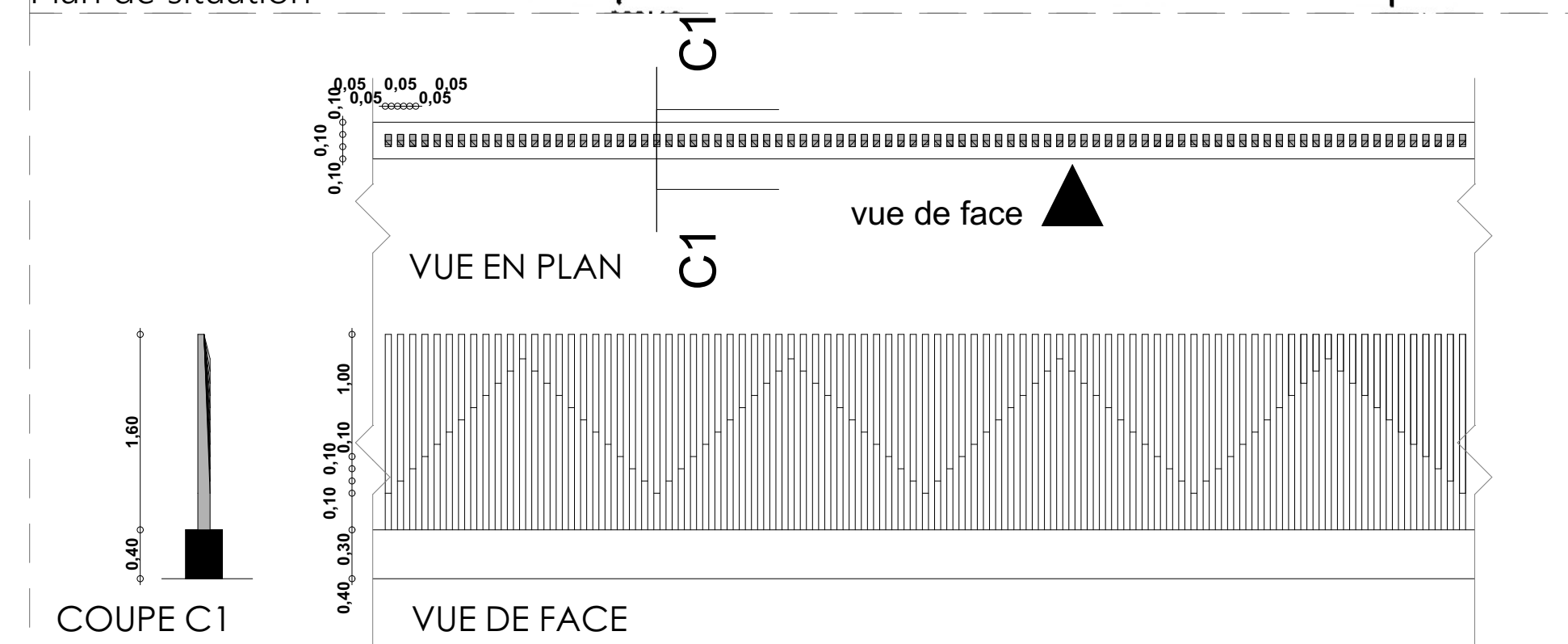

Détail mur de clôture

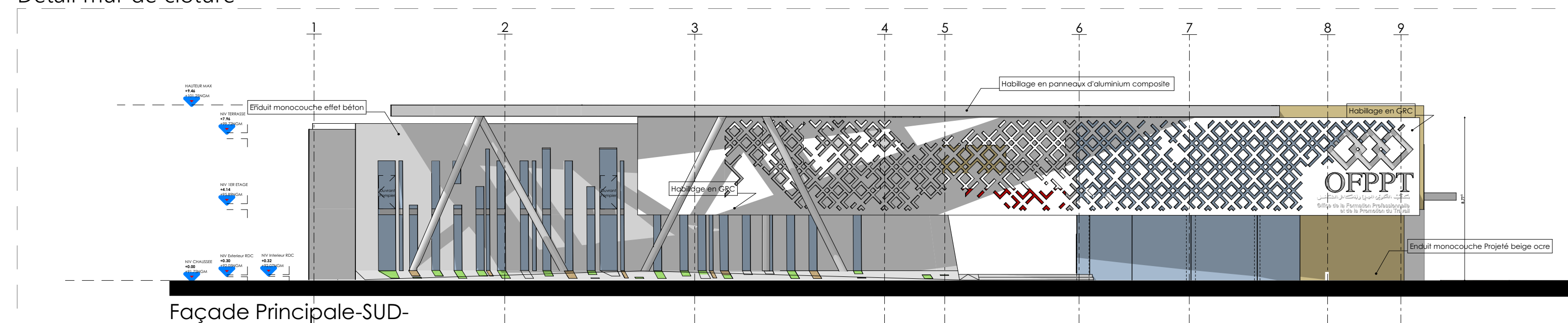

Façade Principale-SUD-

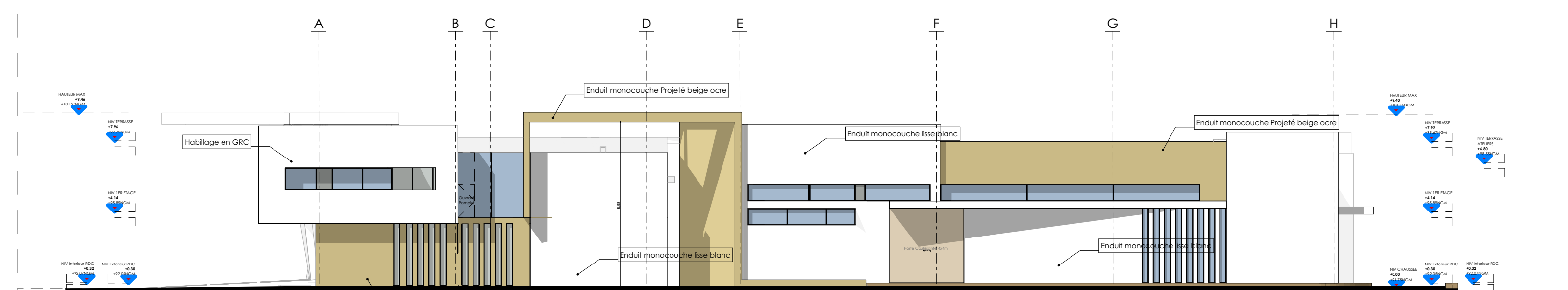

Façade Latérale Droite-EST-

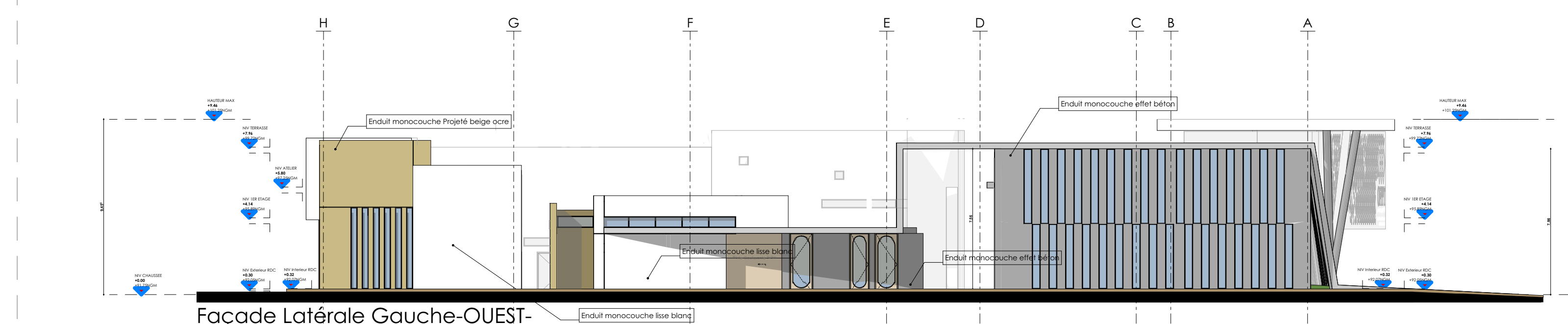



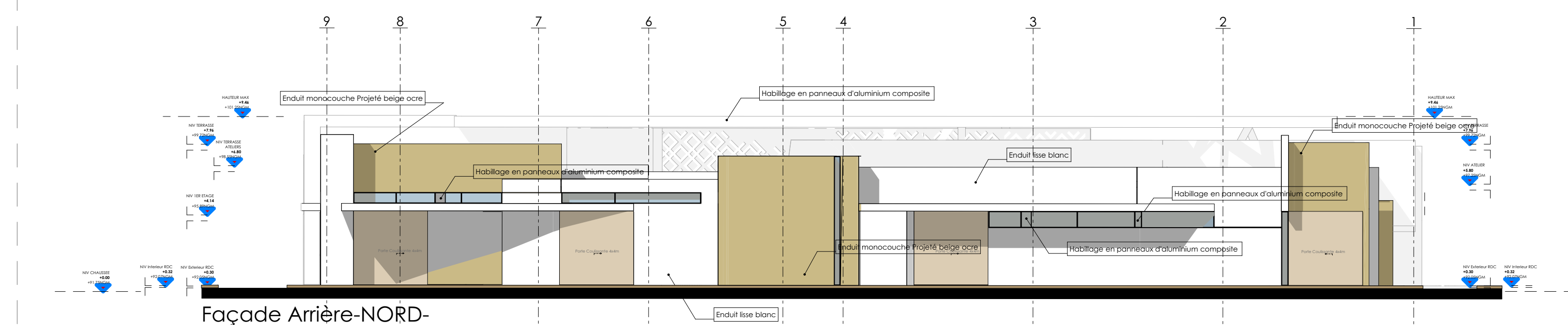



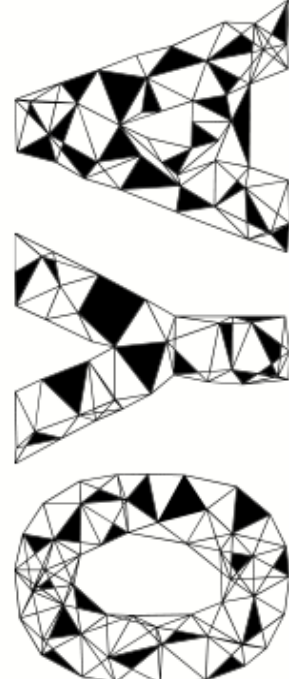







Façade Latérale Gauche-OUEST-



Façades

ROYAUME DU MAROC WILAYA DE LA REGION DE CASABLANCA-SETTAT PREFECTURE DE NOUACEUR COMMUNE URBAINE DE NOUACEUR			
Construction de l'Institut Spécialisé dans les Métiers de l'Industrie à NOUACEUR t.f : 5875/47			
 OFFICE OF YOUNG ARCHITECTURE	VISA : _____		
PLAN MASSE / TERRASSE - FACADES - COUPES PLANS DE SITUATION/ DETAIL MUR DE CLOTURE			
MAITRE D'OUVRAGE : OFFICE DE LA FORMATION PROFESSIONNELLE ET DE LA PROMOTION DU TRAVAIL (OFPPPT)			
ARCHITECTE : OFFICE OF YOUNG ARCHITECTURE (MOHAMMED AMINE SADAOUNI ARCHITECTE D.E.N.A - P.P)			
<div style="border: 1px solid black; height: 100px; width: 100%;"></div>	Emission initiale <div style="border: 1px solid black; height: 150px; width: 100%;"></div>		
PROJET 02-ISMI-20	EMETTEUR O.Y.A	PHASE P.A.C	N° DU PLAN 1
INDICE A		LE : _____	
PLANCHE: 1/6		Ech: 1/200-1/50	

Le Maître d'Ouvrage s'engage à respecter le cahier des charges architecturales et paysagères
 Le Maître d'Ouvrage s'engage à établir des plans béton armé, de les transmettre à l'architecte et de respecter
 les plans béton armé visés par l'architecte

LEGENDE	
	ROBINET D'INCENDIE ARME
	POSTE DE SECURITE COMMUN
	EXTINCTEUR A POUDRE POLYVALENT 6 KG
	EXTINCTEUR A EAU PULVERISEE 6 l/100
	BLOC AUTONOME DE SECURITE
	BAG A SABLE
	PORTE PAR-FLAMME 1/2 HEURE AVEC FERME PORTE
	PORTE PAR-FLAMME 1/2 HEURE
	PORTE PAR-FLAMME 1/2 HEURE VANT UBTOT - FERME PORTE ASSURÉES A LA DETECTION INCENDIE
	PORTE ASSURÉE 1/2 HEURE AVEC FERME PORTE
	MUR COUPE FEU 2 HEURE
	DALE COUPE FEU 1 HEURE
	DETECTION OPTIQUE DE FUMEE
	ALARME SS TYPE 1
	POTEAU INCENDIE
	UNITE DE PASSAGE

L'ensemble de l'établissement sera doté de SSI catégorie A

Tous les locaux techniques seront protégés par des portes CF 1/2h munis de ferme-portes et murs CF 2h



Toute les dalles seront coupe feu 1heure



Plan de situation



LEGENDE

	Double cloison en brique de 10+ voile de 12cm	35 cm
	Double cloison en brique de 07+ voile de 10cm	25 cm

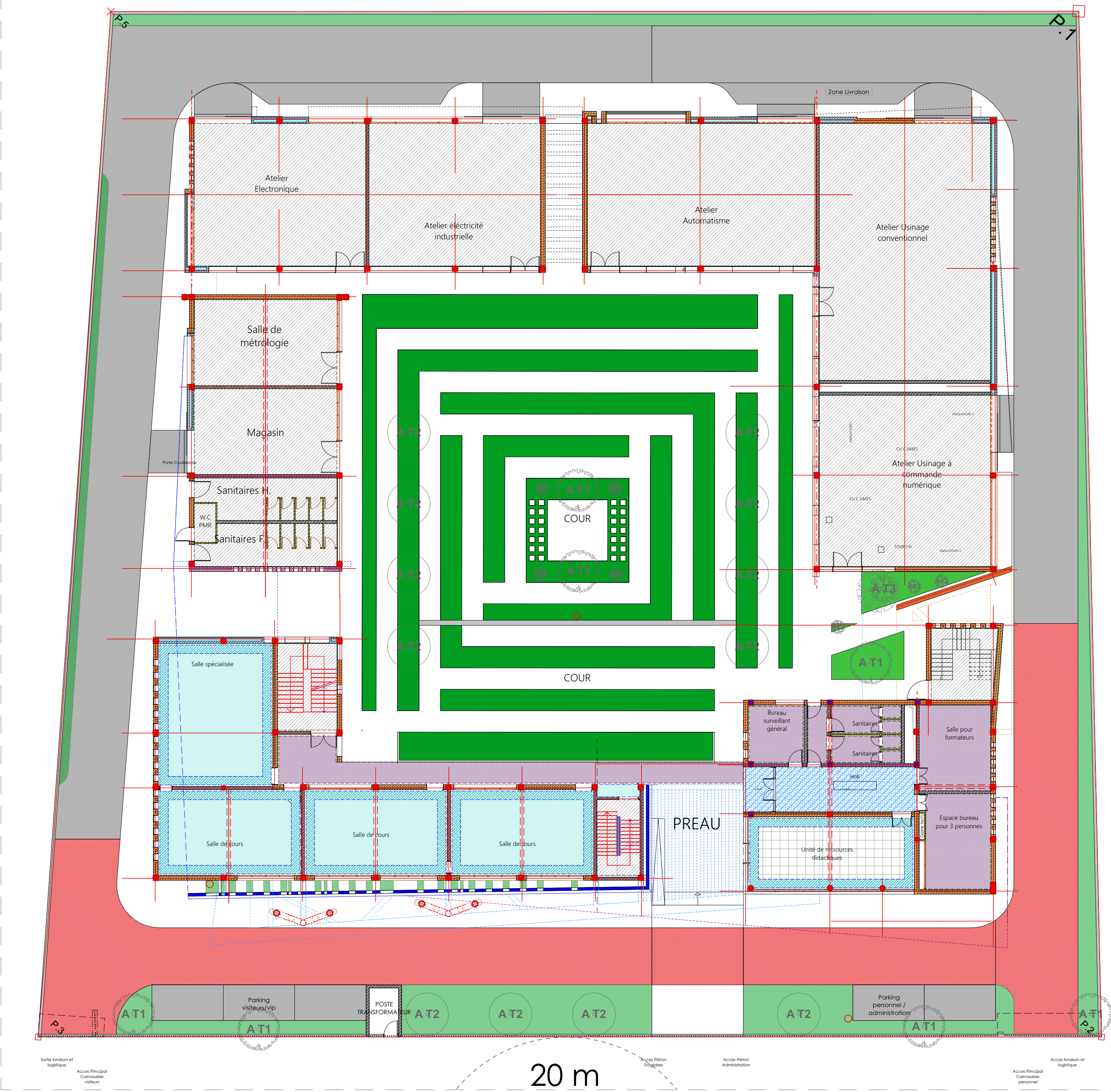

Plan Rez de Chaussée

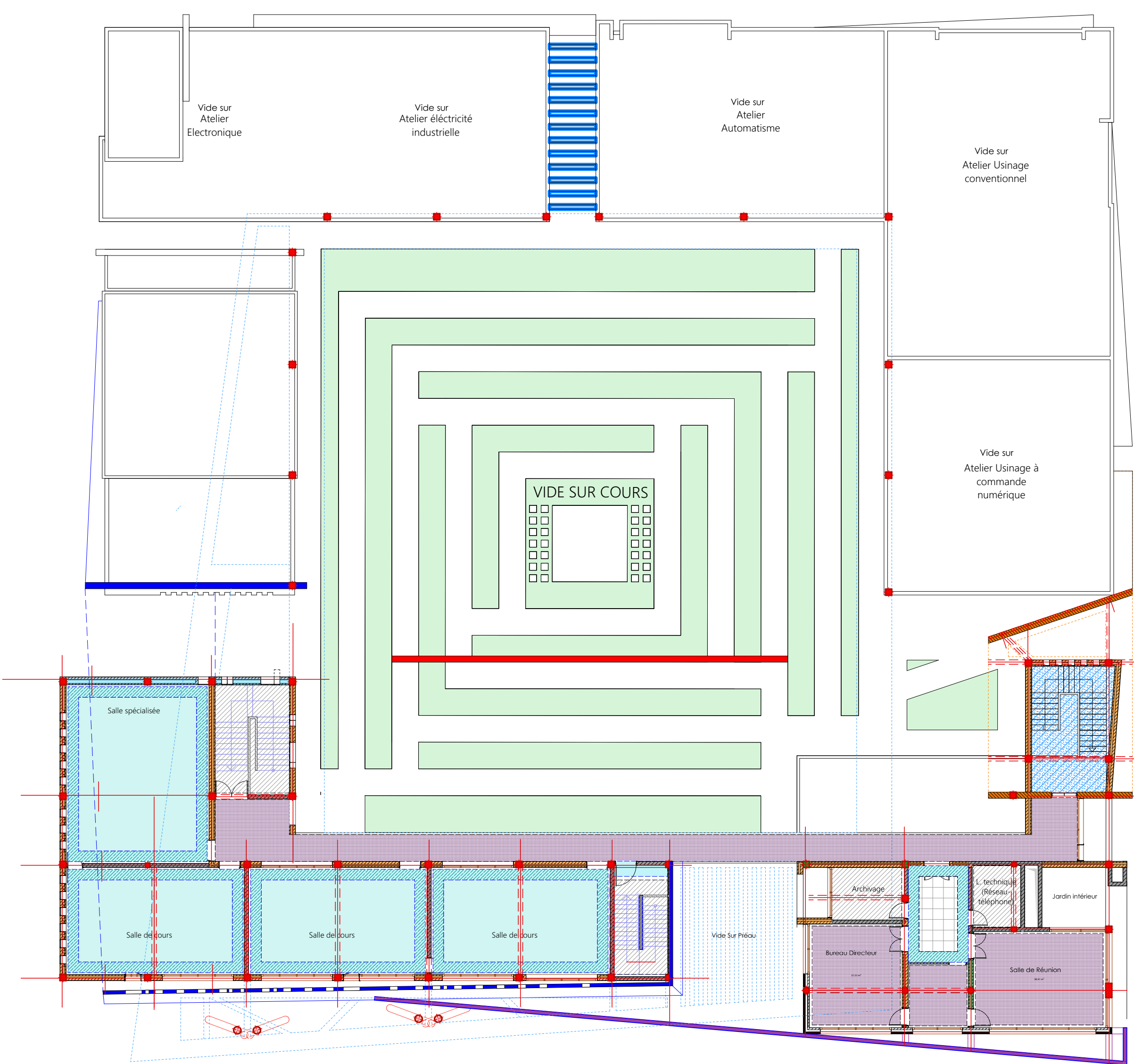

Plan 1er Etage

ROYAUME DU MAROC
WILAYA DE LA REGION DE CASABLANCA-SETTAT
PRÉFECTURE DE NOUACEUR
COMMUNE URBAINE DE NOUACEUR

Construction de l'Institut Spécialisé dans les Métiers de l'Industrie à NOUACEUR
T.F : 5875/47

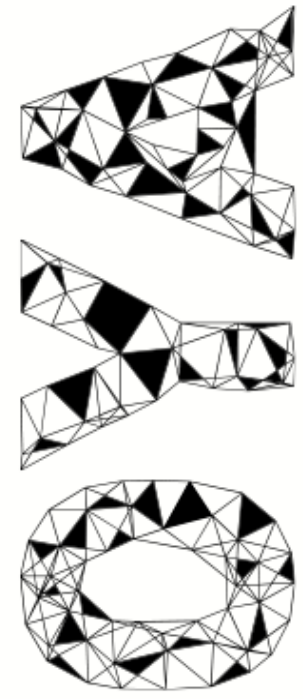

OFFICE OF YOUNG ARCHITECTURE

VISA :

FAUX PLAFONDS

MAITRE D'OUVRAGE : **OFFICE DE LA FORMATION PROFESSIONNELLE ET DE LA PROMOTION DU TRAVAIL (OFPPT)**

ARCHITECTE : **OFFICE OF YOUNG ARCHITECTURE (MOHAMMED AMINE SADAOUNI ARCHITECTE D.E.N.A - P.P)**

PROJET EMETTEUR	PHASE	INDICE	A	PLANCHE:	3/6
02-ISMI-20	O.Y.A	P.E	LE :	Ech:	1/200

Le Maitre d'Ouvrage s'engage à respecter le cahier des charges architecturales et paysagères
Le Maitre d'Ouvrage s'engage à établir des plans béton armé, de les transmettre à l'architecte et de respecter les plans béton armé visées par l'architecte











	Bande en Decaissé ou (fausse poutre)
	Staff lisse
	Staff lisse y compris joint creux
	Faux plafond modulable de60*60
	Enduit en platre y compris corniche
	Faux plafond decoratif en staff lisse



LEGENDE

LEGENDE ELECTRICITE

LEGENDE LUSTRERIE

	Plafonnier rond LED
	Plafonnier carré LED
	Spot LED
	Luminaire linéaire LED encastré
	Luminaire linéaire LED étanche apparente
	Luminaire linéaire LED Suspendu
	LED panel 60x60
	Applique au mur
	Applique au mur étanche spot led carré apparente
	Projecteur Led au sol
	Wall washer - au sol
	CANDELABRE DE 4 m LED
	BORNE D'ECLAIRAGE DE 1M



Plan Rez de Chaussée

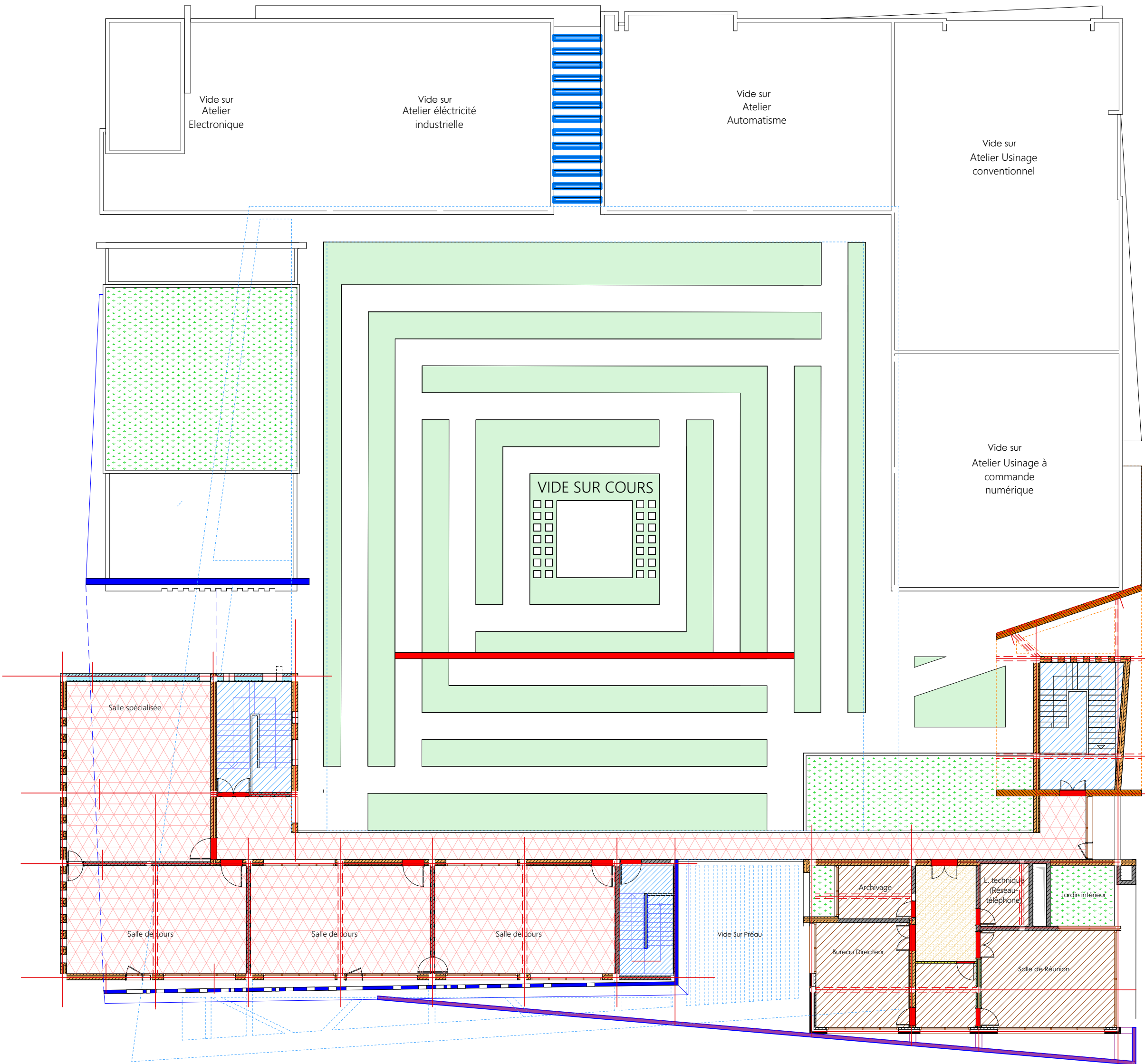

Plan 1er Etage

ROYAUME DU MAROC
WILAYA DE LA REGION DE CASABLANCA-SETTAT
PRÉFECTURE DE NOUACEUR
COMMUNE URBAINE DE NOUACEUR

Construction de l'Institut Spécialisé dans les Métiers de l'Industrie à NOUACEUR
T.F : **5875/47**

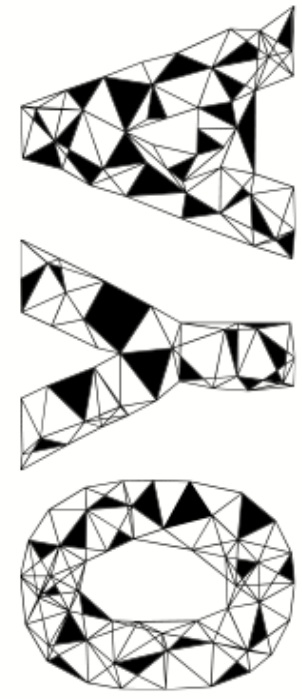

OFFICE OF YOUNG ARCHITECTURE

VISA :

REVETEMENTS SOLS ET MURS

MAITRE D'OUVRAGE : **OFFICE DE LA FORMATION PROFESSIONNELLE ET DE LA PROMOTION DU TRAVAIL (OFPPT)**
ARCHITECTE : **OFFICE OF YOUNG ARCHITECTURE (MOHAMMED AMINE SADAOUNI ARCHITECTE D.E.N.A - P.P)**

PROJET EMETTEUR PHASE INDICE **A**











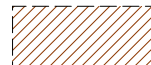
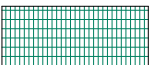





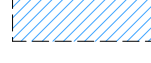

02-ISMI-20 O.Y.A P.E LE :

PLANCHE: 5/6
Ech: 1/200

Le Maître d'Ouvrage s'engage à respecter le cahier des charges architecturales et paysagères
Le Maître d'Ouvrage s'engage à établir des plans béton armé, de les transmettre à l'architecte et de respecter les plans béton armé visées par l'architecte

Emission initiale

LEGENDE REVETEMENTS / Aménagements extérieurs

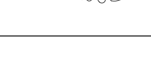
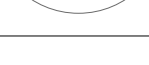
	Compacto 60x60 avec plinthe de 7cm		Granito poli Gris avec plinthe en grès cérame et calepinage au choix de l'architecte
	Sol : Compacto 30x30 anti-derapant murs : Compacto 30x60 (h= 2,40m)		Granito poli blanc avec joint en cuivre avec plinthe en grès cérame et calepinage au choix de l'architecte
	Marbre perlato couleur et calepinage au choix de l'architecte avec plinthe de 7cm		Pierre locale avec plinthe de 10 cm calepinage au choix de l'architecte
	Gres ceram 30x30 anti-derapant avec mur de 30x60 (h= 2,40m)		béton désactivé couleur et calepinage au choix de l'architecte
	Marche et contre marche en granite y compris plinthes de 10cm et paliers		Trottoir périphérique en carreaux de granite strié avec calepinage au choix de l'architecte
	Pavé carrossable engazonné		Seuil en marbre local y compris joint en cuivre au choix de l'architecte
	Gazon y compris graminées		Revetement mural en bois h= 2m
	Pavé autobloquant carrossable		Terrasse végétalisée y compris plantes à hauteur moyenne et arbustes y compris arrosage
	Bordure trottoir type T1 en bateau		Remplissage en galets blanc
	Seuil en pierre locale y compris joint cuivre ou inox au choix		Arbuste à fleurs blanches
	Robinet d'arrosage		Palmer washingtonia

AT1 Jacaranda adulte

AT2 Palmer washingtonia

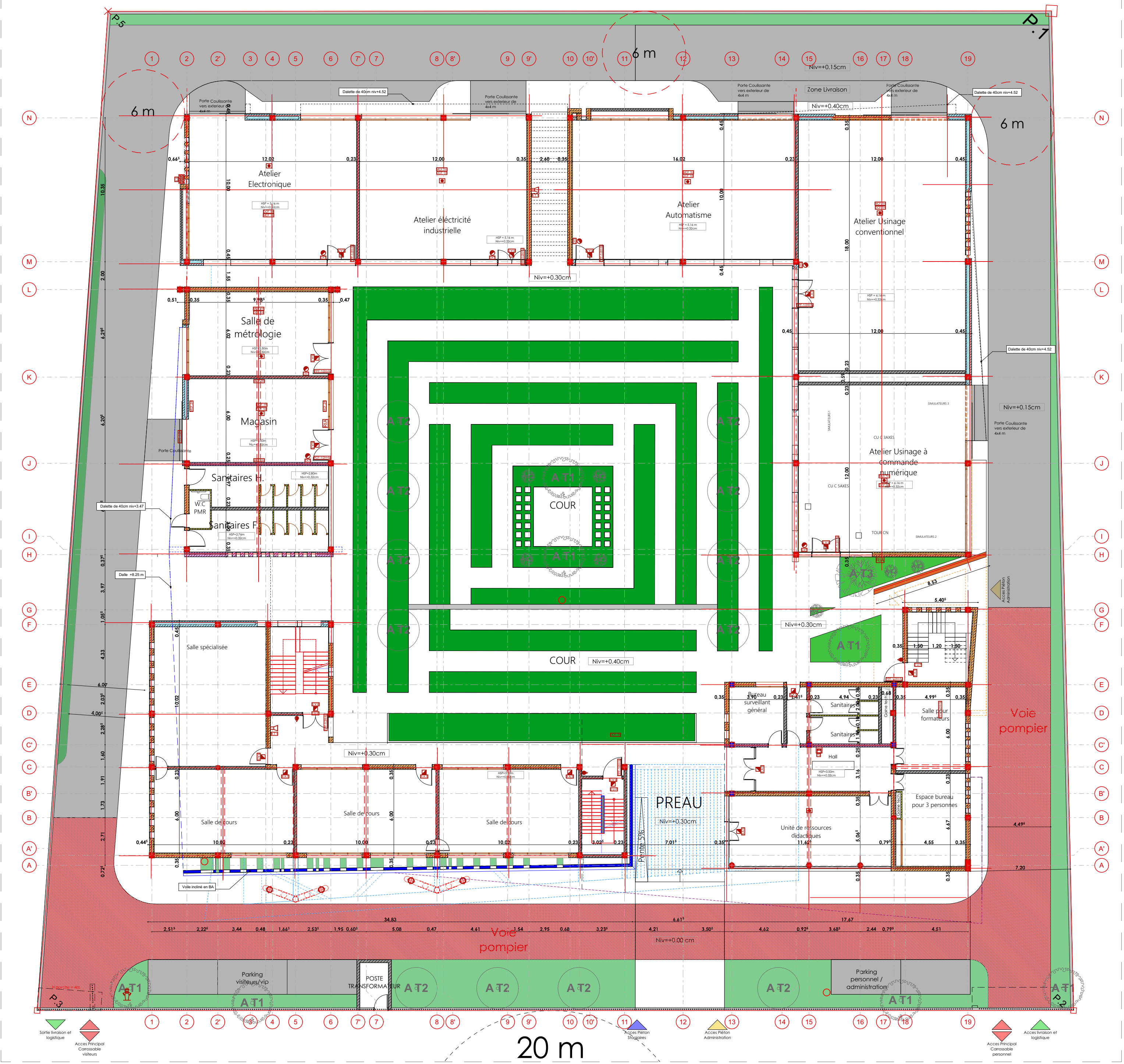

Plan Rez de Chaussée

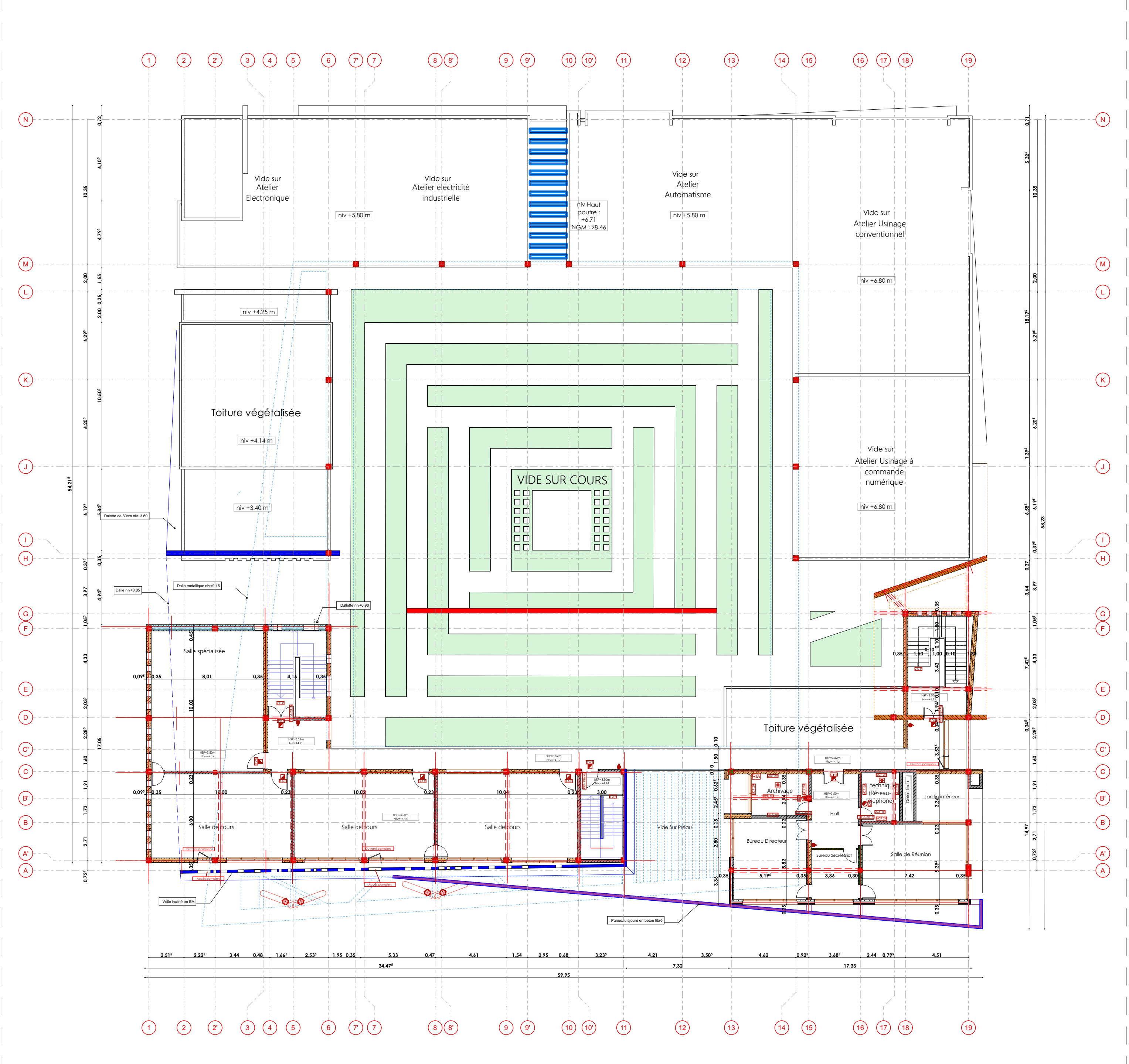

Plan 1er Etage

ROYAUME DU MAROC
WILAYA DE LA REGION DE CASABLANCA-SETTAT
PRÉFECTURE DE NOUACEUR
COMMUNE URBAINE DE NOUACEUR

Construction de l'Institut Spécialisé dans les Métiers de l'Industrie à NOUACEUR
T.F : 5875/47

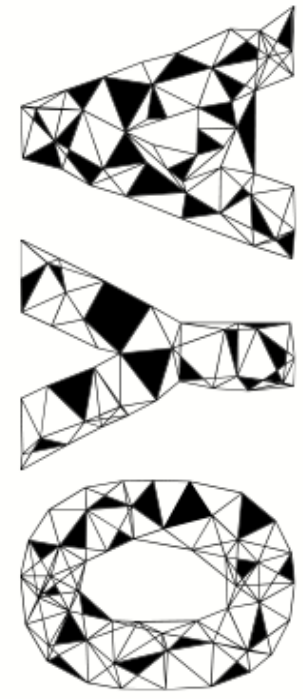

OFFICE OF YOUNG ARCHITECTURE

VISA :

REPERAGE MENUISERIES

MAITRE D'OUVRAGE : OFFICE DE LA FORMATION PROFESSIONNELLE ET DE LA PROMOTION DU TRAVAIL (OFPPPT)
ARCHITECTE : OFFICE OF YOUNG ARCHITECTURE (MOHAMMED AMINE SADAOUNI ARCHITECTE D.E.N.A - P.P)

PROJET EMETTEUR	PHASE	INDICE	A	PLANCHE:	6/6
02-ISMI-20	O.Y.A	P.E	LE :	Ech:	1/200

Le Maitre d'Ouvrage s'engage à respecter le cahier des charges architecturales et paysagères
Le Maitre d'Ouvrage s'engage à établir des plans béton armé, de les transmettre à l'architecte et de respecter les plans béton armé visées par l'architecte