

ROYAUME DU MAROC
WILAYADE LA REGION FES MEKNES
PROVINCE DE SEFROU

MAITRE D'OUVRAGE : OFPPT

PROJET : TRAVAUX D'AMENAGEMENT ET D'EXTENSION DU COMPLEXE DE FORMATION PROFESSIONNELLE DE SEFROU

LIEU DU PROJET : PROVINCE DE SEFROU

Observations :

REFERENCE N°: 374 D.A.I.F

Le propriétaire s'engage à faire les plans de B.A par ingénieur qualifié et
patenté respectant les règlements de constructions parasismique
R.P.S 2000

Le plan respecte les normes de sécurité contre les risques d'incendie et de panique comme prévues par les textes législatifs et réglementation en vigueur.

L'ARCHITECTE:

Date :	02/03/2023
--------	------------

Dessin:	EL AMARI.N
---------	------------

Echelle(s) :	1/100
--------------	-------

Modifications :	05/04/2023
-----------------	------------

SURFACE PLANCHER: 1277 m²

PHASE DU PROJET : **PERMIS DE CONSTRUIRE**

PLANS:	ISTA
P3	ANNEXE ADMINISTRATION - SALLE INFORMATIQUE 1 BLOC SANITAIRES

ETUDE : LOUMRHARI EL RHALI- Architecte D.P.L.G.- Urbaniste
4, RUE ACCRA -V.N.MEKNES -
TEL : 05-35 -52 -10 -28 -°-FAX- 05-35 -52 -41 -16

VISA BUREAU D'ETUDE :

VISA BUREAU DE CONTROLE:

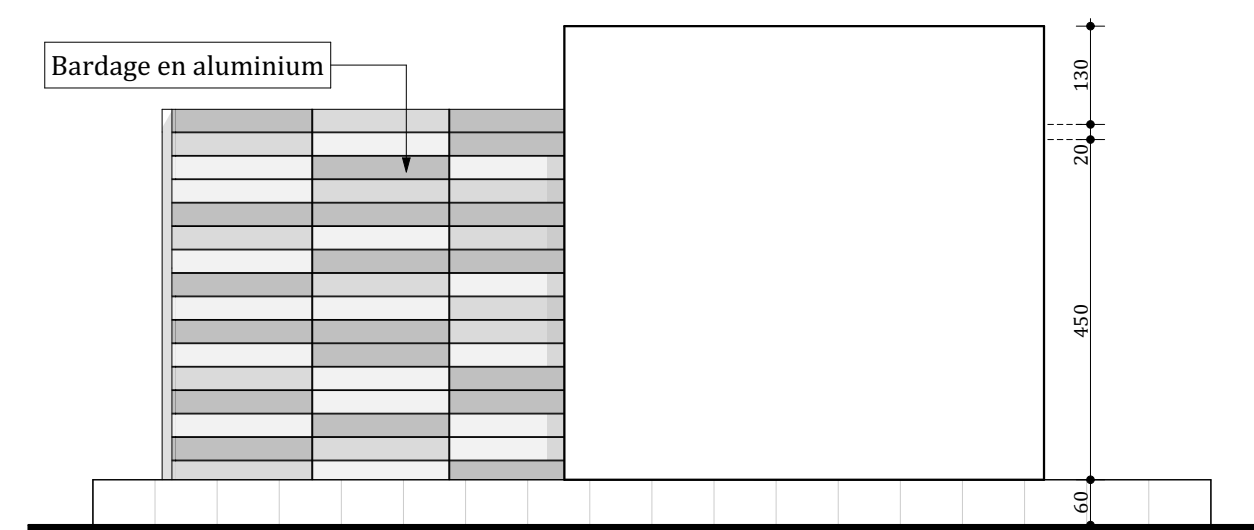
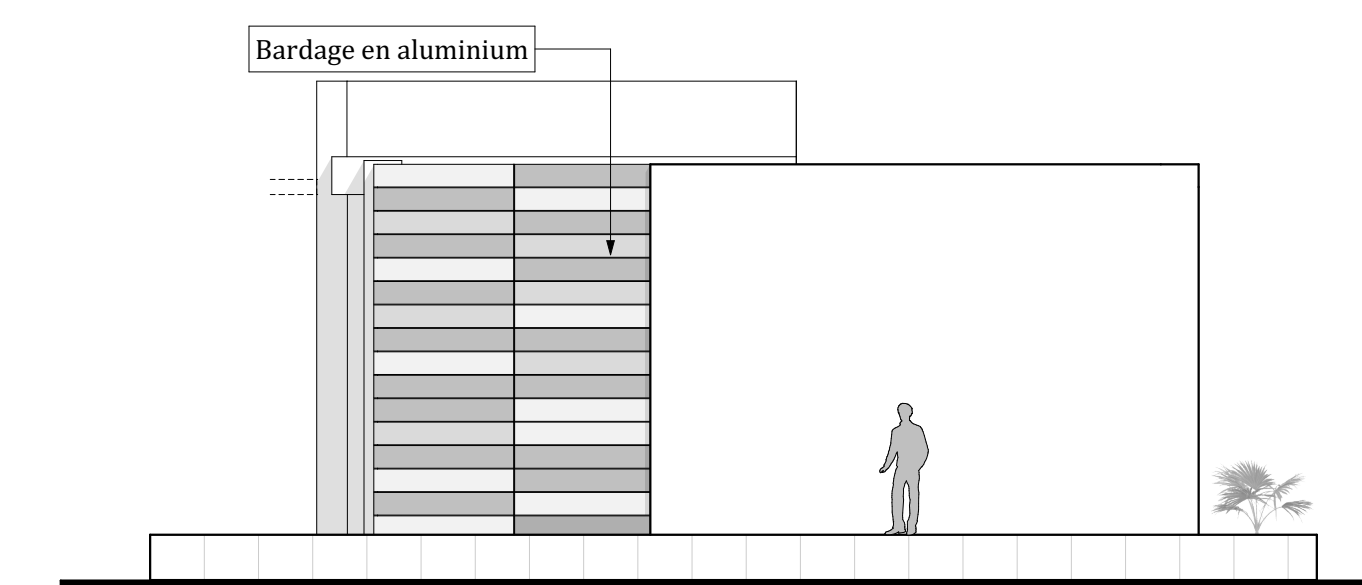
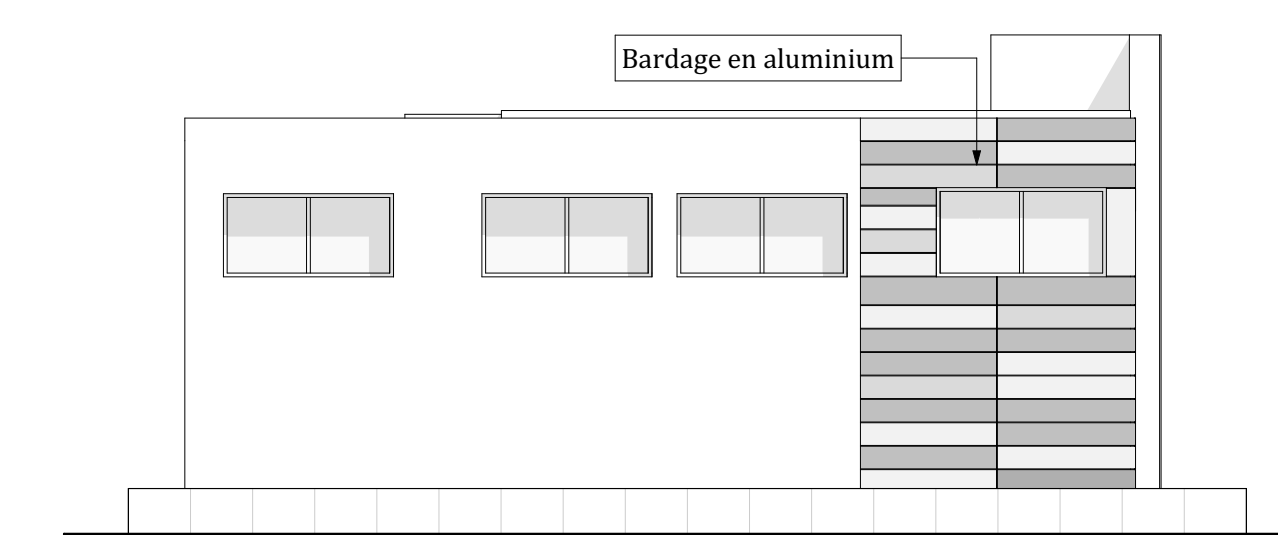
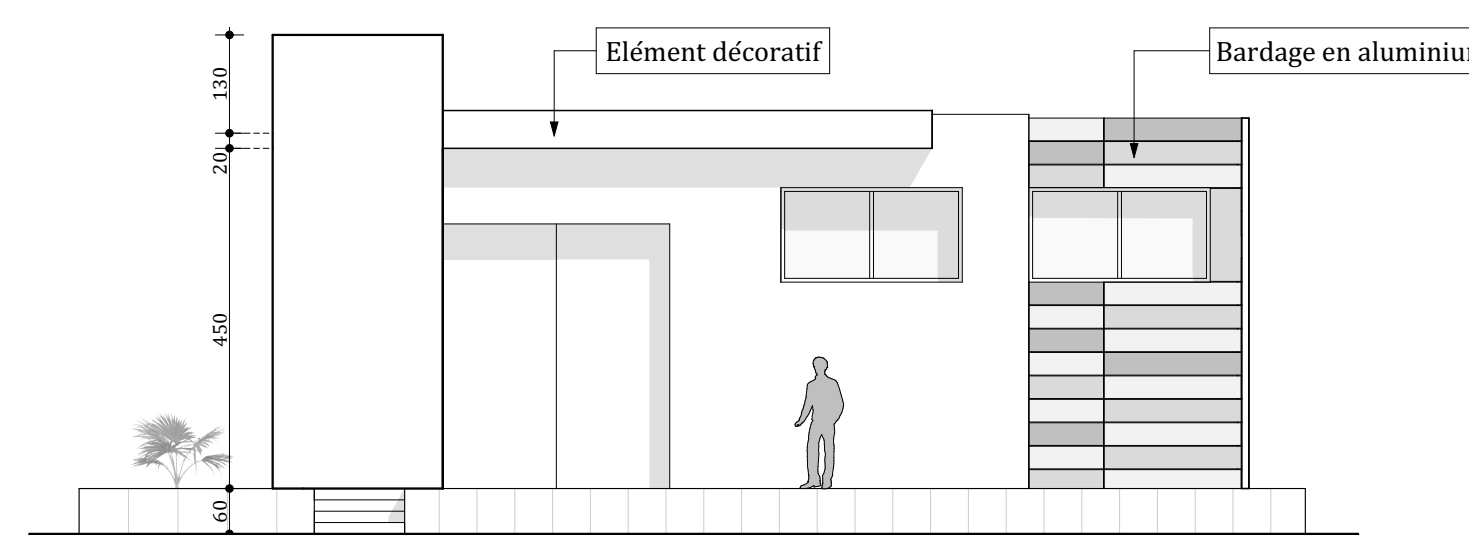
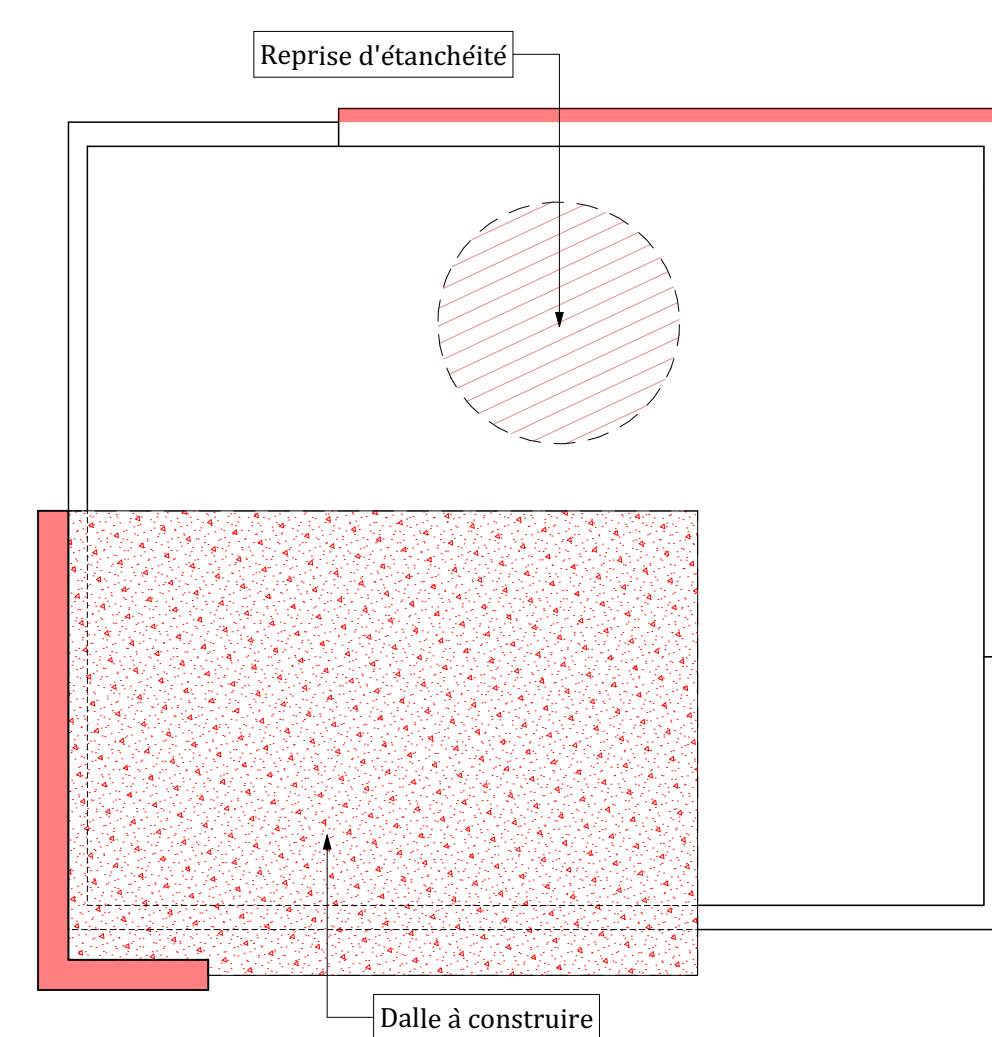
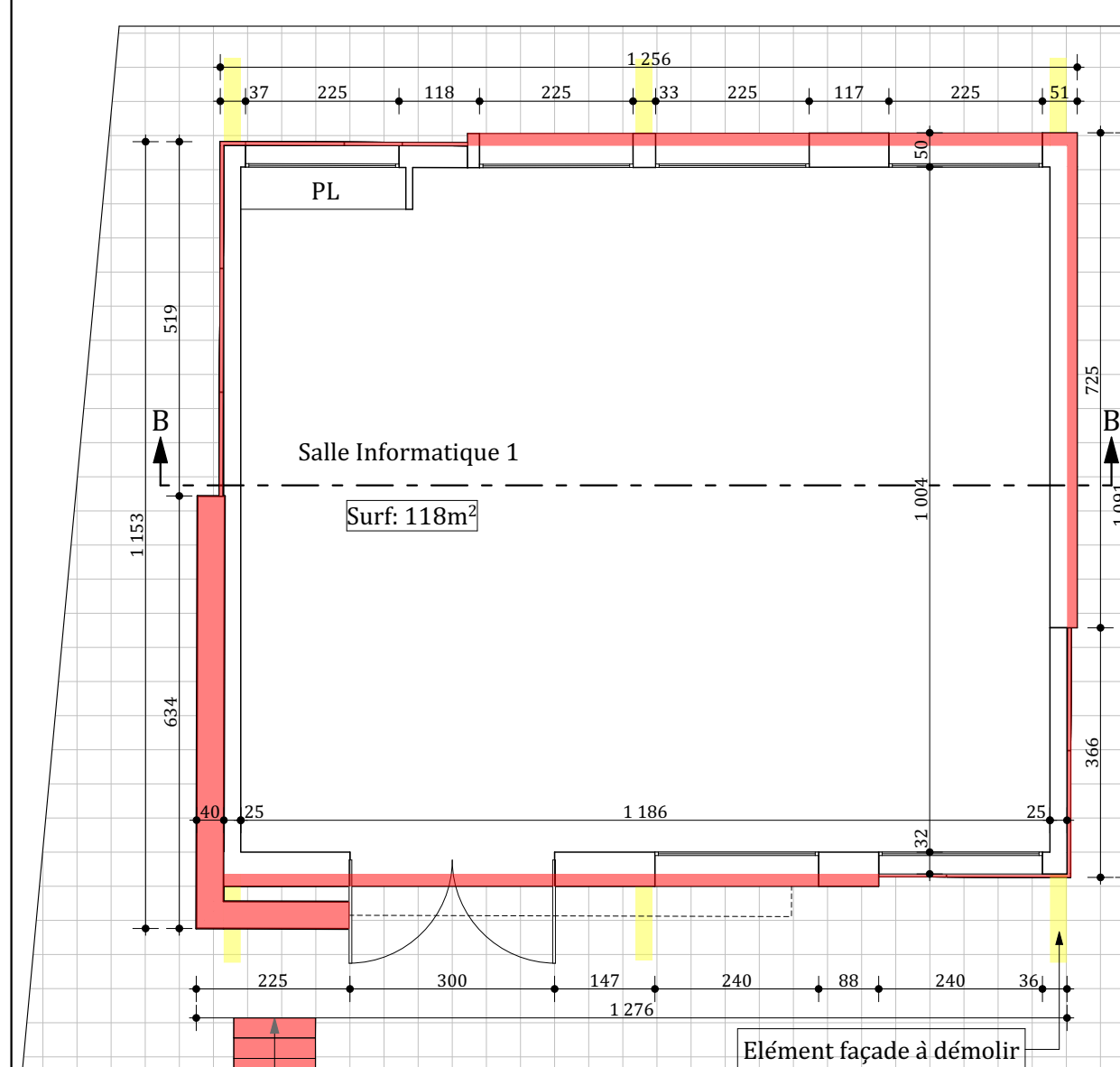
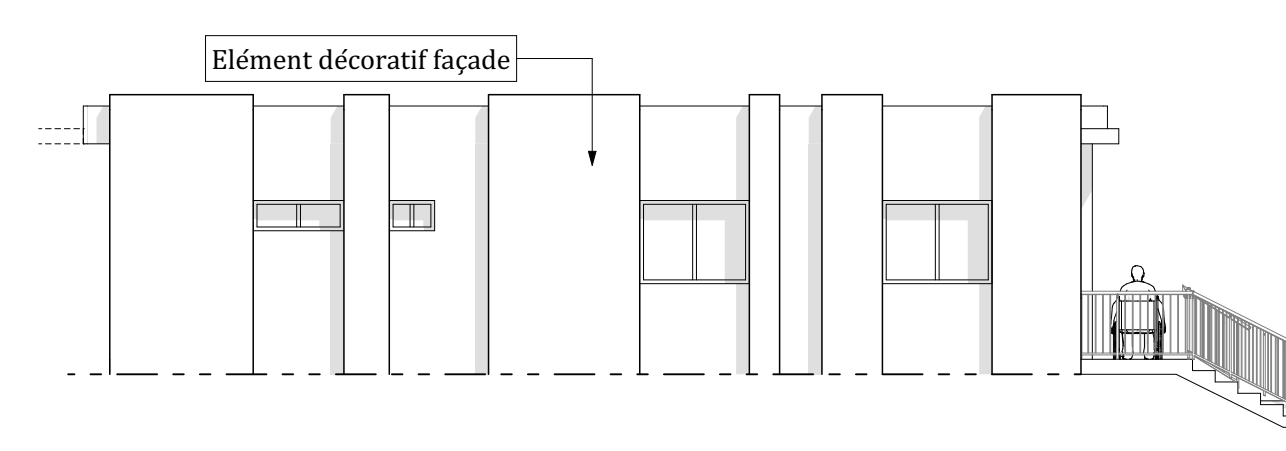
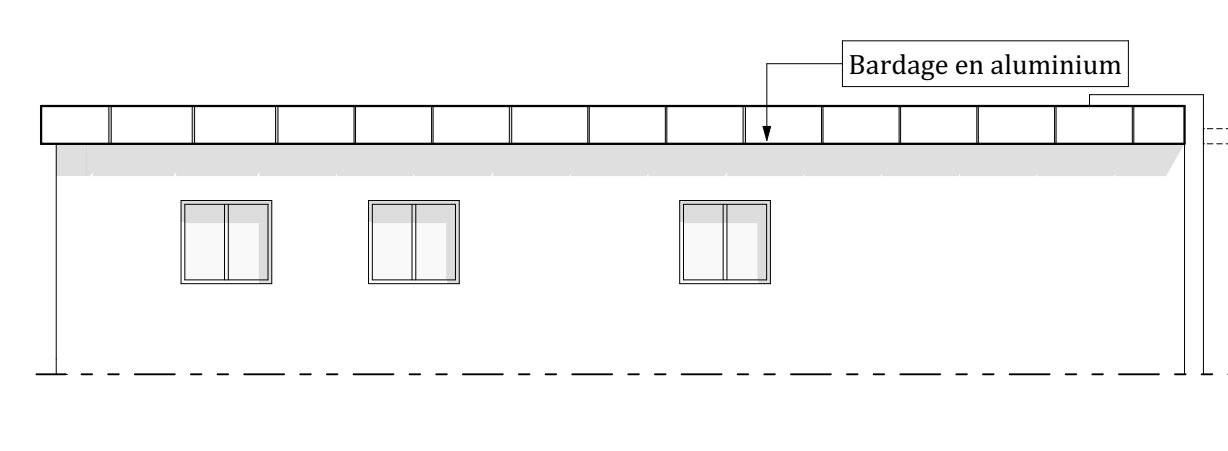
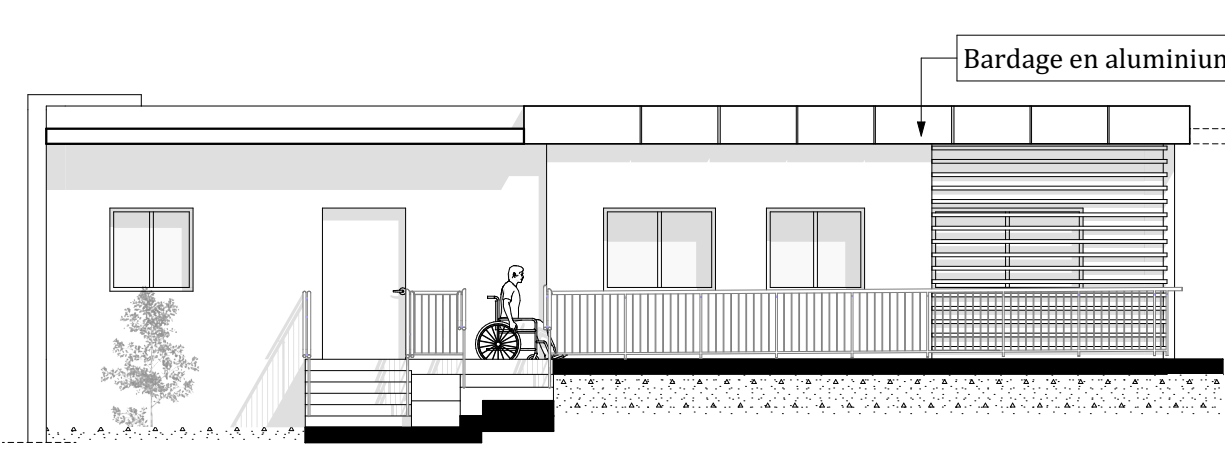
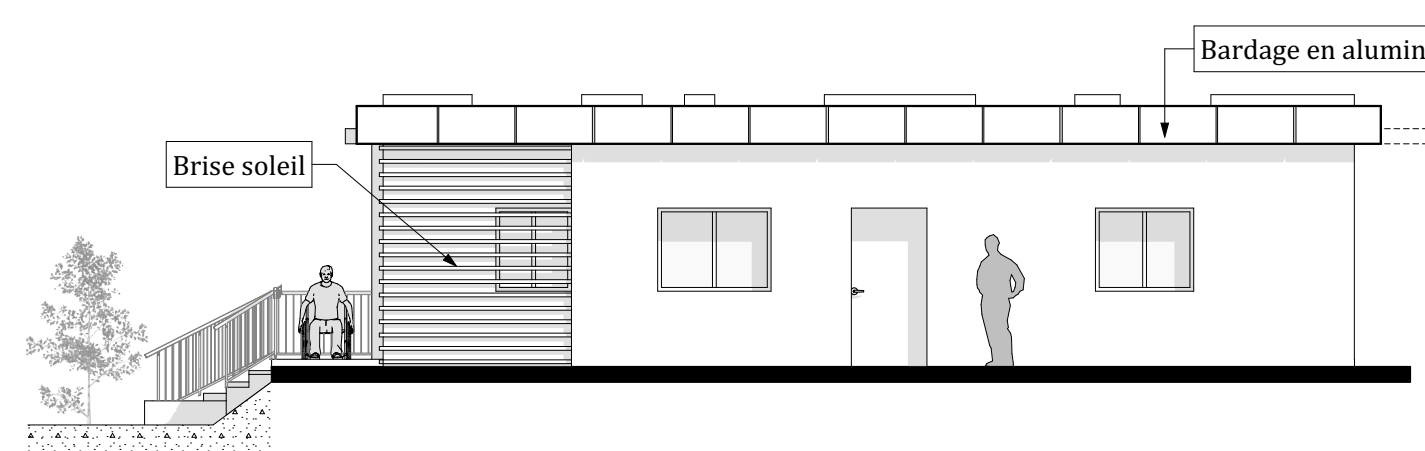

LEGENDE:

- The diagram shows a wall cross-section with the following layers from top to bottom:

 - à Démolir**: Indicated by a yellow hatched pattern.
 - à Construire**: Indicated by a red hatched pattern.
 - à Aménager:**: Indicated by a grey hatched pattern.
 - Dalle à Construire**: Indicated by a red brick pattern.

Below the wall diagram, a list of trades is provided:

 - Reprise Etanchiété; Enduit; Revêtement; Menuiserie et Peinture
 - Reprise de l'ensemble des Installations: Plomberie Sanitaire; Électricité et Réseau Téléphonique et informatique

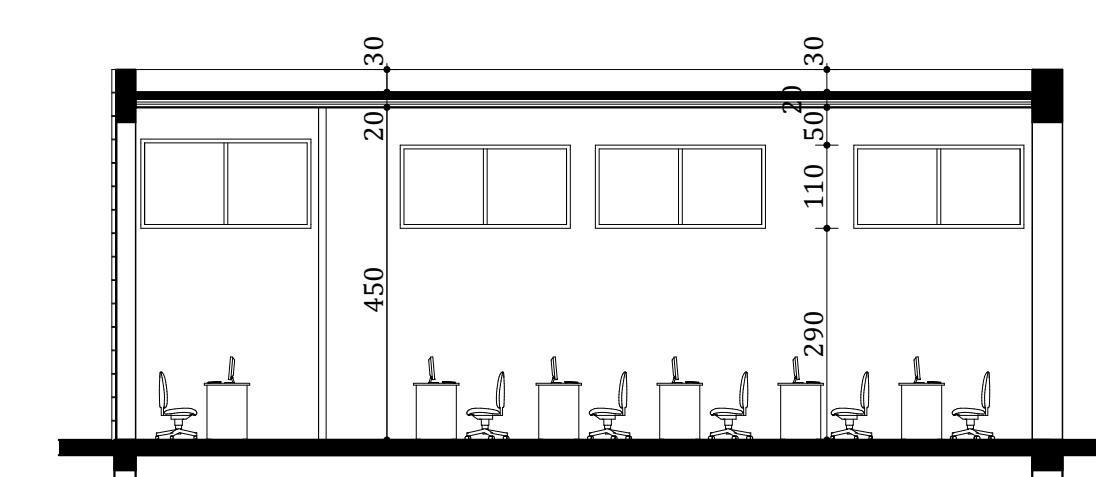
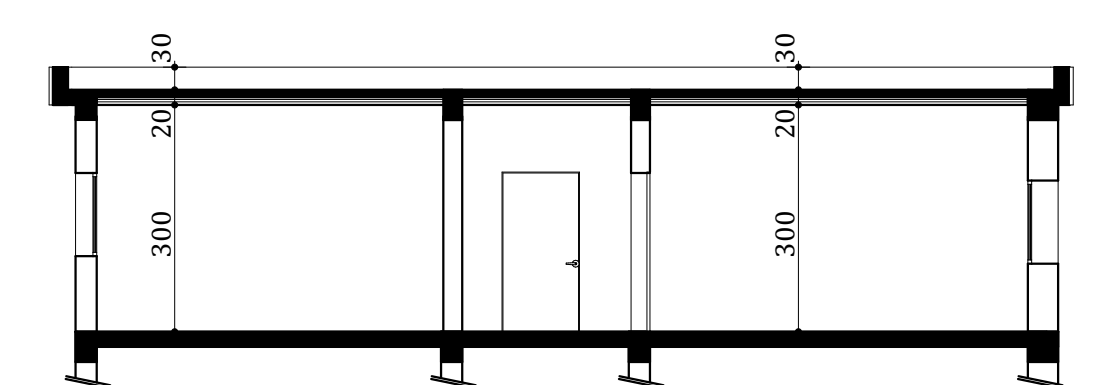

COUPE B-B (Salle informatique 1)

