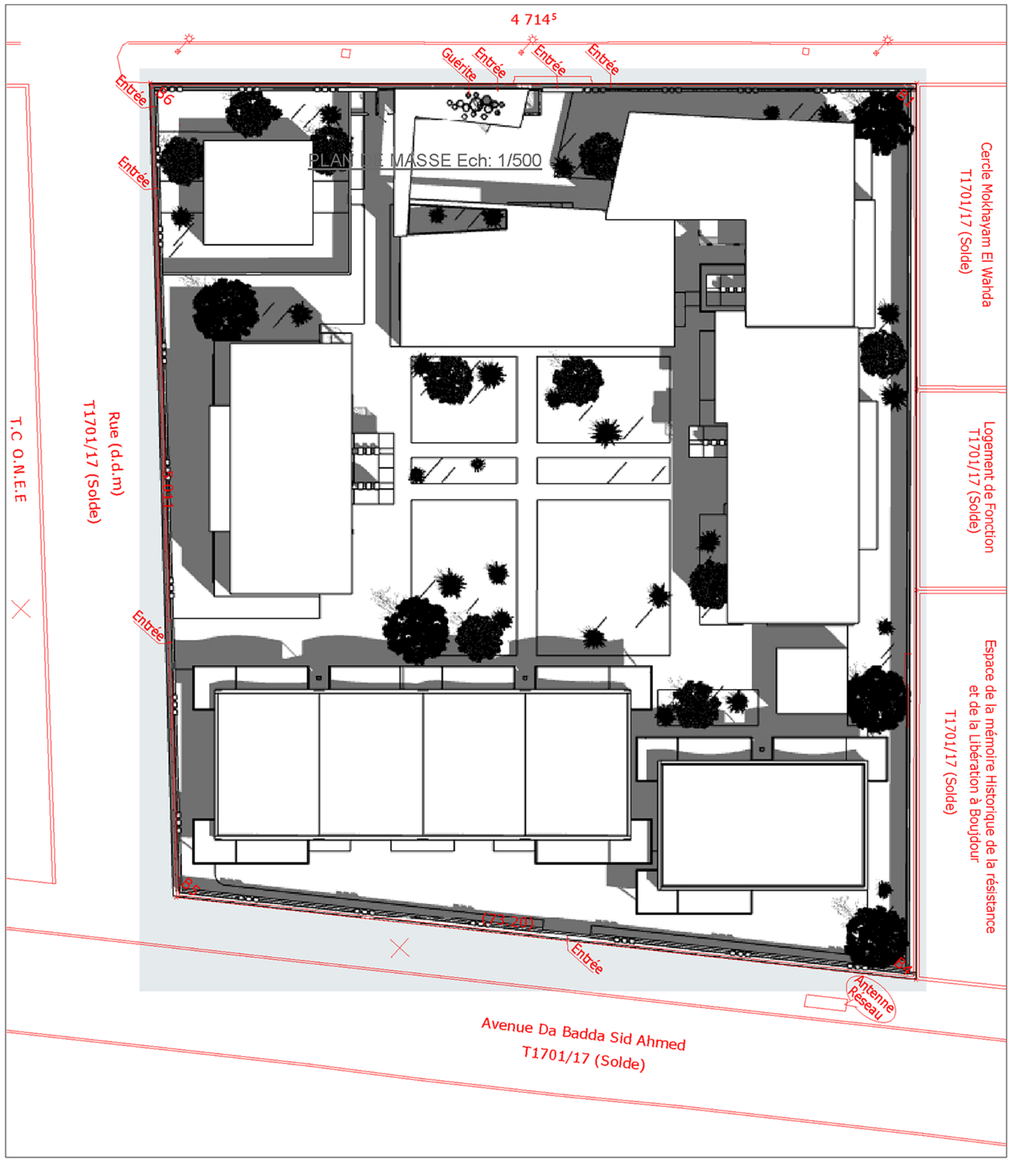

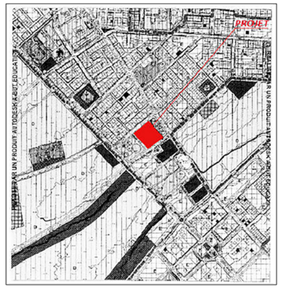

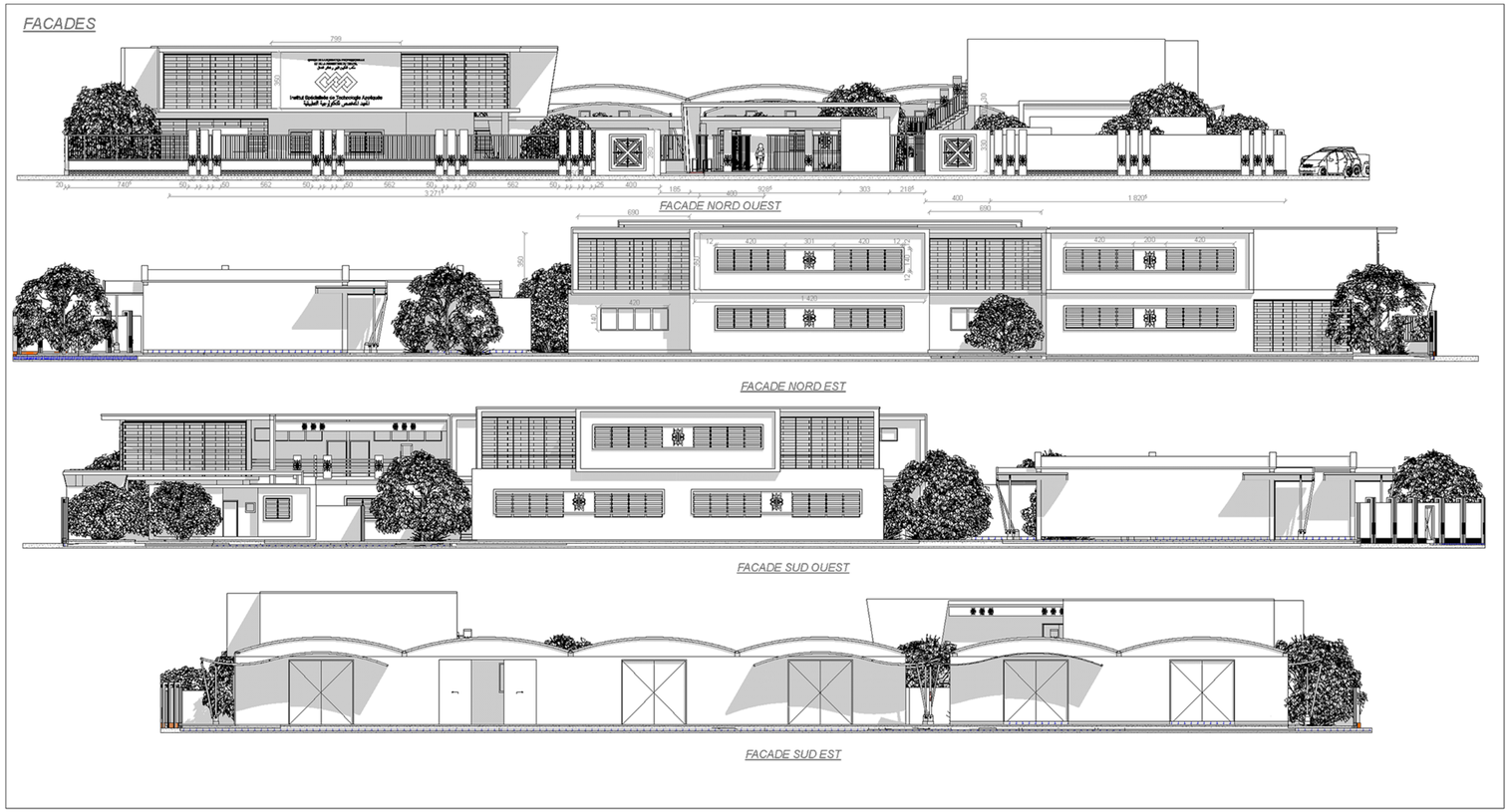


TO
Taoufik OUKIM
Architecte DENA

ROYAUME DU MAROC
REGION LAAYOUNE SAKIA HAMRA
PROVINCE DE BOUJDOUR
COMMUNE DE BOUJDOUR

REF.PROJET :
REF.PLANCHE : 2/3
DATE : 20 06 2022

INTITULE DU PROJET :
**AMENAGEMENT ET EXTENSION DE L'ISTA BOUJDOUR**
(AVANT PROJET DETAILLE)
PHASE DU PROJET :

MAITRE D'OUVRAGE : L'OFFICE DE LA FORMATION PROFESSIONNELLE ET LA PROMOTION DU TRAVAIL
REFERENCES TERRAIN

ADRESSE :
**COMMUNE DE BOUJDOUR**

REFERENCES FONCIERES :
SUPERFICIE :

| INDICE | NATURE DOCUMENT | ECHELLE | FORMAT |
|---|---|---|---|
| | FACADES<br>PLAN DE MASSE | 1/100<br>1/250 | 84*170 |

| DATE EDITION | MODIFICATIONS | DATE MODIF |
|---|---|---|

PLANS ETABLIS PAR : Taoufik OUKIM (Architecte DENA)

VISA DE L'ARCHITECTE : Taoufik OUKIM
Architecte DENA
Tél : 4750, Laayoune
Inscrit au N° 2 du B.O.A.R.D.N

VISA/VALIDATION :

Adresse : Quartier Administratif, Imm KABILDO, n°: 4, App: 01, BP: 4750, Laayoune.
Email: taoukim@gmail.com, GSM: 06 61 98 66 38 / 06 61 98 76 16, Tél/Fax: 05 28 98 23 61.